

INSTITUTO DE JUSTICIA ALTERNATIVA  
 CALLE MOSCU 60  
 LAFAYETTE  
 GUADALAJARA JAL. C.P. 44150  
 SUCURSAL 0643 GUADALAJARA VALLARTA II  
 CORREO

134343



6500 2802 04009 000

No. de cliente 28058961  
 RFC IJA101202FW2  
 Plaza 9491 PLAZA GUADALAJARA  
 Sucursal 0643 GUADALAJARA VALLARTA II  
 Teléfonos Sucursal 6165600  
 Dirección Sucursal VALLARTA ESQ GENERAL SAN MARTIN 1617 AMERICANA  
 Período De 01/Febrero/2017 al 28/Febrero/2017  
 Fecha de corte 28/Febrero/2017  
 Página 1 de 12

NO. CUENTA	0681215805
GANANCIA ANUAL TOTAL (GAT) <sup>1</sup>	
GAT NOMINAL	N/A%
GAT REAL <sup>2</sup>	N/A%
(+) INTERESES APLICABLES	\$ 116.90
(-) TOTAL DE COMISIONES COBRADAS	\$ 178.00

Enlace Global Pm C/Intereses  
 Febrero 2017

<sup>1</sup> Antes de Impuestos

<sup>2</sup> La GAT REAL es el rendimiento que obtendría después de descontar la inflación estimada

▼ RESUMEN INTEGRAL ▼

PRODUCTO/SERVICIO	CUENTA	SALDO ANTERIOR	SALDO AL CORTE
ENLACE GLOBAL PM C/INTERESES	0681215805	\$ 171,934.99	\$ 141,198.97
CONTRATO SCAT	0501947701	\$ 2,475,199.37	\$ 1,975,172.26
<b>TOTAL</b>		<b>\$ 2,647,134.36</b>	<b>\$ 2,116,371.23</b>

▼ ENLACE GLOBAL PM C/INTERESES ▼

No. de CUENTA: 0681215805      DIVISA: PESOS      CLABE: 072 320 00681215805 6

▼ RESUMEN DEL PERIODO ▼

	MONTO
Saldo inicial del período .....	\$ 171,934.99
(+) Depósitos .....	\$ 64,498,262.29
(-) Retiros .....	\$ 64,528,908.81
(+) Intereses Netos Ganados .....	\$ 116.90
(-) Comisiones Cobradas .....	\$ 178.00
(-) IVA sobre comisiones (16%) .....	\$ 28.40
Saldo Actual .....	\$ 141,198.97
Saldo Disponible al día* .....	\$ 141,198.97
Saldo Mínimo requerido .....	\$ 0.00

▼ SALDO PROMEDIO DIARIO ▼

	MONTO
En el Período (del 01 Feb al 28 Feb) ...	\$ 536,781.86
Días que comprende el período .....	028
<b>Acumulado anual .....</b>	<b>\$ 497,324.81</b>
Días que comprende el período anual ...	059

▼ CALCULO DE INTERESES DEVENGADOS ▼

Intereses Tasa Bruta Anual 0.28% ..	\$ 116.90
Retención de IDE .....	\$ 0.00
Retención de ISR .....	\$ 0.00
Intereses Netos Ganados .....	\$ 116.90

▼ \*SALDO NO DISPONIBLE AL DIA ▼

	MONTO
Depósitos de cheques S.B.C. ....	\$ 0.00
Comisiones Pendientes de aplicar .....	\$ 0.00
Compras no aplicadas .....	\$ 0.00
Total .....	\$ 0.00

▼ RESUMEN DE COMISIONES ▼

CHEQUES	
Cheques girados .....	56
Cheques girados sin comisión .....	56
Cheques girados con comisión .....	0
Importe de la comisión .....	\$ 0.00
Por cheques devueltos .....	\$ 0.00
OTRAS COMISIONES .....	\$ 178.00

▼ DETALLE DE OPERACIONES ▼

FECHA	DESCRIPCION DEL CARGO / ABONO	MONEDA	MONTO DEL RETIRO	MONTO DEL DEPOSITO	SALDO
31-ENE-17	SALDO ANTERIOR				171,934.99

\*6500-0321-2802-04009-0881215805-134343\*

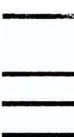

La fecha de corte coincide con la fecha de terminación del periodo que se señala en el presente estado de cuenta. Las operaciones efectuadas durante días no laborales o después de la hora de corte de fin de día serán consideradas en nuestra contabilidad como realizadas en el siguiente día hábil bancario. Usted dispone de 90 días después de la fecha de corte para objetar la información contenida en su estado de cuenta, de no hacerlo se asumirá su conformidad al respecto.

## ▼ DETALLE DE OPERACIONES ENLACE GLOBAL PM C/INTERESES (CONTINUACION) ▼

FECHA	DESCRIPCION DEL CARGO / ABONO	MONEDA	MONTO DEL RETIRO	MONTO DEL DEPOSITO	SALDO
31-ENE-17	SALDO ANTERIOR				171,934.99
01-FEB-17	VENCIMIENTO CAPITAL MESA DE DI CONTRATO 0501947701 FOLIO 36891336 01/02	MXP		2,475,000.00	2,646,934.99
01-FEB-17	INTERES MESA DE DINERO CONTRATO 0501947701 FOLIO 36891336 01/02	MXP		199.37	2,647,134.36
01-FEB-17	INVERSION MDD CONTRATO 0501947701 FOLIO 00036894922 01/02	MXP	2,400,000.00		247,134.36
01-FEB-17	CHEQUE PAGADO 0003626	MXP	4,025.58		243,108.78
01-FEB-17	CHEQUE PAGADO 0003628	MXP	4,028.41		239,080.37
01-FEB-17	CHEQUE PAGADO 0003630	MXP	7,883.94		231,196.43
01-FEB-17	DEPOSITO A CTA. 0208381161 RFC HURE861014SWO CHEQUE PAGADO 0003622	MXP	650.00		230,546.43
02-FEB-17	DEPOSITO A CTA. 0208381161 RFC HURE861014SWO VENCIMIENTO CAPITAL MESA DE DI CONTRATO 0501947701 FOLIO 36898702 02/02	MXP		2,400,000.00	2,630,546.43
02-FEB-17	INTERES MESA DE DINERO CONTRATO 0501947701 FOLIO 36898702 02/02	MXP		193.33	2,630,739.76
02-FEB-17	CHEQUE PAGADO 0003665	MXP	1,690.00		2,629,049.76
02-FEB-17	CHEQUE PAGADO 0003659 DEPOSITO A CTA. 0415065054 RFC TEEA861103NAA	MXP	1,770.36		2,627,279.40
02-FEB-17	CHEQUE PAGADO 0003660	MXP	1,521.00		2,625,758.40
02-FEB-17	CHEQUE PAGADO 0003629	MXP	4,028.41		2,621,729.99
02-FEB-17	CHEQUE PAGADO 0003627 DEPOSITO A CTA. 0170026012 RFC CUSD340707N29	MXP	25,000.00		2,596,729.99
02-FEB-17	INVERSION MDD CONTRATO 0501947701 FOLIO 00036903235 02/02	MXP	2,400,000.00		196,729.99
03-FEB-17	VENCIMIENTO CAPITAL MESA DE DI CONTRATO 0501947701 FOLIO 36905294 03/02	MXP		2,400,000.00	2,596,729.99
03-FEB-17	INTERES MESA DE DINERO CONTRATO 0501947701 FOLIO 36905294 03/02	MXP		193.33	2,596,923.32
03-FEB-17	CHEQUE PAGADO 0003666	MXP	1,000.00		2,595,923.32
03-FEB-17	CHEQUE PAGADO 0003651 DEPOSITO A CTA. 0415224918 RFC CERC790401V79	MXP	1,521.00		2,594,402.32
03-FEB-17	CHEQUE PAGADO 0003647	MXP	1,770.36		2,592,631.96
03-FEB-17	CHEQUE PAGADO 0003648	MXP	1,521.00		2,591,110.96
03-FEB-17	INVERSION MDD CONTRATO 0501947701 FOLIO 00036910038 03/02	MXP	2,400,000.00		191,110.96
03-FEB-17	CHEQUE PAGADO 0003654	MXP	1,521.00		189,589.96
04-FEB-17	CHEQUE CAMARA 0003653 RFC NO DISP	MXP	1,770.36		187,819.60
04-FEB-17	CHEQUE CAMARA 0003661 RFC NO DISP	MXP	3,010.79		184,808.81
04-FEB-17	CHEQUE PAGADO 0003657	MXP	1,521.00		183,287.81
07-FEB-17	VENCIMIENTO CAPITAL MESA DE DI CONTRATO 0501947701 FOLIO 36912953 07/02	MXP		2,400,000.00	2,583,287.81
07-FEB-17	INTERES MESA DE DINERO CONTRATO 0501947701 FOLIO 36912953 07/02	MXP		773.33	2,584,061.14
07-FEB-17	CHEQUE PAGADO 0003645	MXP	1,521.00		2,582,540.14

## REFERENCIAS DE ABREVIACIONES:

R.F.C.: Registro Federal de Causantes - CLABE: Clave Bancaria Estandarizada - I.V.A.: Impuesto al Valor Agregado - I.S.R.: Impuesto Sobre la Renta  
- S.B.C.: Saldo salvo Buen Cobro - DISP.: Disposición/Dispersión - ATM.: Cajero Automático - BTE.: Banorte - CPA.: Compra - DEP.: Depósito - COM.: Comisión  
- INTBC.: Interbancaria - O/B.: Otro Banco - CHEQ/CHQ.: Cheque - LIQ.: Liquidación (Pago) - INT.: Interés (es) - EDO.: Estado - CTA.: Cuenta - CAM.: Cámara  
de Compensación - ABO.: Abono - CAP.: Capital - INV.: Inversión - PZO.: Plazo - DEV.: Devolución - REV.: Reverso - CONS.: Consulta - VEN.: Ventanilla

Cuando no reciba su estado de cuenta durante los 20 días siguientes de la fecha de corte, y no haya dado instrucciones para que se le envíe, favor de solicitarlo en su sucursal.

Podrá consultar la información de las comisiones de todos los bancos con fines informativos y de comparación en la CONDUSEF al teléfono 01 800 999 8080 y en la página electrónica:  
[www.condusef.gob.mx](http://www.condusef.gob.mx)

linea  
**DIRECTA**  
para su empresa  
México, D.F. (55) 5140 5640  
Monterrey (81) 8156 9640  
Guadalajara (33) 3669 9040  
Resto del país 01 800 DIRECTA  
(347 1282)

**BANORTE**

[www.banorte.com](http://www.banorte.com)

Banco Mercantil del Norte, S.A. Institución de Banca Múltiple Grupo Financiero Banorte Av. Revolución No. 3000, Colonia Primavera, C.P. 64830, Monterrey, Nuevo León. RFC. BMN930209927.

Banco Mercantil del Norte S.A. Institución de Banca Múltiple, Grupo Financiero Banorte recibe las consultas, reclamaciones o aclaraciones, en su Unidad Especializada de Atención a Usuarios, ubicada en Av. Paseo de la Reforma No. 505 Piso 43 Colonia Cuauhtémoc C.P. 06500 Delegación Cuauhtémoc, México, D.F. y por Correo Electrónico [une@banorte.com](mailto:une@banorte.com) o Teléfono 01 800 627 22 92, así como en cualquiera de sus sucursales u oficinas. En el caso de no obtener una respuesta satisfactoria, podrá acudir a la Comisión Nacional para la Protección y Defensa de los Usuarios de Servicios Financieros [www.condusef.gob.mx](http://www.condusef.gob.mx) con número telefónico de atención en el Distrito Federal (55) 53400999 y desde el Interior de la República el 01 800 999 8080.

**Advertencia:**

Incumplir tus obligaciones te puede generar comisiones.

**El presente Estado de Cuenta no es un comprobante fiscal**



Los productos anteriormente descritos se encuentran protegidos por el Instituto para la Protección al Ahorro Bancario (IPAB) hasta por un monto equivalente a 400,000 UDIS por cliente por Institución, lo anterior, de conformidad con las disposiciones legales que regulan a dicho Instituto.  
Visita la página [www.inah.org.mx](http://www.inah.org.mx)

**▼ DETALLE DE OPERACIONES ENLACE GLOBAL PM C/INTERESES (CONTINUACION) ▼**

FECHA	DESCRIPCION DEL CARGO / ABONO	MONEDA	MONTO DEL RETIRO	MONTO DEL DEPOSITO	SALDO
07-FEB-17	SALDO ANTERIOR				2,582,540.14
07-FEB-17	TRASPASO A CUENTA DE TERCEROS 0000022017 IVA:00000000.00 , A LA CUENTA: 0851966898 Arrendamiento Sede Ameca feb 2017 AL R.F.C. EAAM871102BBO	MXP	10,000.47		2,572,539.67
07-FEB-17	COMPRA ORDEN DE PAGO SPEI 0022017 = REFERENCIA CTA/CLABE: 044320010047128037 BEM SPEI, BCO:044 BENEFICIARIO: Maria Antonia Perez Martinez Arrendamiento inst Moscu feb 2017 CVE RASTREO: 8846CAP2201702070419254835 RFC: PEMA600812 IVA: 000000000000.00 SCOTIABANK	MXP	51,292.92		2,521,246.75
07-FEB-17	COMISION ORDEN DE PAGO SPEI REFERENCIA: 0022017	MXP	8.90		2,521,237.85
07-FEB-17	I.V.A. ORDEN DE PAGO SPEI REFERENCIA: 0022017	MXP	1.42		2,521,236.43
07-FEB-17	COMPRA ORDEN DE PAGO SPEI 0022017 = REFERENCIA CTA/CLABE: 044396026002227713 BEM SPEI, BCO:044 BENEFICIARIO: Delia Ines Franco Alonso Arrendamiento Sede Tepalitlan feb 17 CVE RASTREO: 8846APAB201702070419254836 RFC: FAAD5209206B9 IVA: 000000000000.00 SCOTIABANK	MXP	9,900.00		2,511,336.43
07-FEB-17	COMISION ORDEN DE PAGO SPEI REFERENCIA: 0022017	MXP	8.90		2,511,327.53
07-FEB-17	I.V.A. ORDEN DE PAGO SPEI REFERENCIA: 0022017	MXP	1.42		2,511,326.11
07-FEB-17	COMPRA ORDEN DE PAGO SPEI 0022017 = REFERENCIA CTA/CLABE: 012370001034331103 BEM SPEI, BCO:012 BENEFICIARIO: Bertha Valle Garcia Arrendamiento Sede Ocotlan feb 17 CVE RASTREO: 8846CAP2201702070419254837 RFC: VAGB450823JJ4 IVA: 000000000000.00 BBVA BANCOMER	MXP	5,243.33		2,506,082.78
07-FEB-17	COMISION ORDEN DE PAGO SPEI REFERENCIA: 0022017	MXP	8.90		2,506,073.88
07-FEB-17	I.V.A. ORDEN DE PAGO SPEI REFERENCIA: 0022017	MXP	1.42		2,506,072.46
07-FEB-17	COMPRA ORDEN DE PAGO SPEI	MXP	6,673.33		2,499,399.13
07-FEB-17	COMISION ORDEN DE PAGO SPEI REFERENCIA: 0022017 BEM SPEI, BCO:127 BENEFICIARIO: Alma Rosa Duran Vargas Arrendamiento Sede Autlan feb 17 CVE RASTREO: 8846CAP4201702070419254839 RFC: DUVA620628215 IVA: 000000000000.00 AZTECA	MXP	8.90		2,499,390.23
07-FEB-17	I.V.A. ORDEN DE PAGO SPEI REFERENCIA: 0022017	MXP	1.42		2,499,388.81
07-FEB-17	CHEQUE PAGADO 0003641 DEPOSITO A CTA. 0454742402 RFC GUCK910805F16	MXP	3,883.14		2,495,505.67
07-FEB-17	INVERSION MDD CONTRATO 0501947701 FOLIO 00036916973 07/02	MXP	2,325,000.00		170,505.67
07-FEB-17	CHEQUE PAGADO 0003543	MXP	460.00		170,045.67
07-FEB-17	CHEQUE PAGADO 0003646	MXP	3,010.79		167,034.88
07-FEB-17	COMPRA ORDEN DE PAGO SPEI 0022017 = REFERENCIA CTA/CLABE: 021346040071642475 BEM SPEI, BCO:021 BENEFICIARIO: Alfonso Garcia Robles Arrendamiento Sede Chapala feb 17 CVE RASTREO: 8846CAP4201702070419399738 RFC: GARA420705723 IVA: 000000000000.00 HSBC	MXP	7,150.00		159,884.88



La fecha de corte coincide con la fecha de terminación del periodo que se señala en el presente estado de cuenta. Las operaciones efectuadas durante días no laborales o después de la hora de corte de fin de día serán consideradas en nuestra contabilidad como realizadas en el siguiente día hábil bancario. Usted dispone de 90 días después de la fecha de corte para objetar la información contenida en su estado de cuenta, de no hacerlo se asumirá su conformidad al respecto.

Cuando no reciba su estado de cuenta durante los 20 días siguientes de la fecha de corte, y no haya dado instrucciones para que se le envíe, favor de solicitarlo en su sucursal.

Podrá consultar la información de las comisiones de todos los bancos con fines informativos y de comparación en la CONDUSEF al teléfono 01 800 999 8080 y en la página electrónica: [www.condusef.gob.mx](http://www.condusef.gob.mx)

**linea DIRECTA**  
para su empresa  
México, D.F. (55) 5140 5640  
Monterrey (81) 8156 9640  
Guadalajara (33) 3669 9040  
Resto del país 01 800 DIRECTA (147 1202)

**BANORTE**  
[www.banorte.com](http://www.banorte.com)

Banco Mercantil del Norte, S.A. Institución de Banca Múltiple Grupo Financiero Banorte Av. Revolución No. 3000, Colonia Primavera, C.P. 64830, Monterrey, Nuevo León. RFC. BMN930209927.

Banco Mercantil del Norte S.A. Institución de Banca Múltiple, Grupo Financiero Banorte recibe las consultas, reclamaciones o aclaraciones, en su Unidad Especializada de Atención a Usuarios, ubicada en Av. Paseo de la Reforma No. 505 Piso 43 Colonia Cuauhtémoc C.P. 06500 Delegación Cuauhtémoc, México, D.F. y por Correo Electrónico [une@banorte.com](mailto:une@banorte.com) o Teléfono 01 800 627 22 92, así como en cualquiera de sus sucursales u oficinas. En el caso de no obtener una respuesta satisfactoria, podrá acudir a la Comisión Nacional para la Protección y Defensa de los Usuarios de Servicios Financieros [www.condusef.gob.mx](http://www.condusef.gob.mx) con número telefónico de atención en el Distrito Federal (55) 53400999 y desde el Interior de la República el 01 800 999 8080.

**Advertencia:**  
Incumplir tus obligaciones te puede generar comisiones.

**El presente Estado de Cuenta no es un comprobante fiscal**



Los productos anteriormente protegidos se encuentran protegidos por el Instituto para la Protección al Ahorro Bancario (IPAB) hasta por un monto equivalente a 400, 000 UDIS por cliente por Institución, lo anterior, de conformidad con las disposiciones legales que regulan a dicho Instituto. Visite la página [www.insh.ora.mx](http://www.insh.ora.mx)

**▼ DETALLE DE OPERACIONES ENLACE GLOBAL PM C/INTERESES (CONTINUACION) ▼**

FECHA	DESCRIPCION DEL CARGO / ABONO	MONEDA	MONTO DEL RETIRO	MONTO DEL DEPOSITO	SALDO
07-FEB-17	SALDO ANTERIOR				159,884.88
07-FEB-17	COMISION ORDEN DE PAGO SPEI REFERENCIA: 0022017	MXP	8.90		159,875.98
07-FEB-17	I.V.A. ORDEN DE PAGO SPEI REFERENCIA: 0022017	MXP	1.42		159,874.56
08-FEB-17	CHEQUE CAMARA 0003623 ABA920310 QWO	MXP	14,924.60		144,949.96
08-FEB-17	CHEQUE CAMARA 0003624 ABA920310 QWO	MXP	14,924.26		130,025.70
08-FEB-17	VENCIMIENTO CAPITAL MESA DE DI CONTRATO 0501947701 FOLIO 36920434 08/02	MXP		2,325,000.00	2,455,025.70
08-FEB-17	INTERES MESA DE DINERO CONTRATO 0501947701 FOLIO 36920434 08/02	MXP		187.29	2,455,212.99
08-FEB-17	CHEQUE PAGADO 0003663 DEPOSITO A CTA. 0457015291 RFC TOR08203158C3	MXP	1,521.00		2,453,691.99
08-FEB-17	INVERSION MDD CONTRATO 0501947701 FOLIO 00036924188 08/02	MXP	2,325,000.00		128,691.99
08-FEB-17	CHEQUE PAGADO 0003649 DEPOSITO A CTA. 0813343796 RFC PAJA920513RA8	MXP	3,010.79		125,681.20
08-FEB-17	CHEQUE PAGADO 0003668	MXP	1,160.00		124,521.20
08-FEB-17	CHEQUE PAGADO 0003655 DEPOSITO A CTA. 0208381161 RFC HURE861014SWO	MXP	3,010.79		121,510.41
08-FEB-17	CHEQUE PAGADO 0003644	MXP	1,770.36		119,740.05
09-FEB-17	CHEQUE CAMARA 0003631 TCA0407219T6	MXP	900.00		118,840.05
09-FEB-17	CHEQUE CAMARA 0003642 ROVM800703D31	MXP	3,010.79		115,829.26
09-FEB-17	VENCIMIENTO CAPITAL MESA DE DI CONTRATO 0501947701 FOLIO 36928365 09/02	MXP		2,325,000.00	2,440,829.26
09-FEB-17	INTERES MESA DE DINERO CONTRATO 0501947701 FOLIO 36928365 09/02	MXP		187.29	2,441,016.55
09-FEB-17	CHEQUE PAGADO 0003669	MXP	1,370.00		2,439,646.55
09-FEB-17	CHEQUE PAGADO 0003667	MXP	1,180.00		2,438,466.55
09-FEB-17	INVERSION MDD CONTRATO 0501947701 FOLIO 00036932378 09/02	MXP	2,300,000.00		138,466.55
09-FEB-17	TRASPASO A CUENTA DE TERCEROS 0000022017 IVA:00000000.00 , A LA CUENTA: 0813343796 Gasto a comprobar Sede Tequila AL R.F.C. PAJA920513RA8	MXP	500.00		137,966.55
09-FEB-17	CARGO POR PAGO CONCENTRACION BEM TELCEL (RADIO M 00000000000000000000000000000505211584901 AL RFC RDI841003QJ4	MXP	599.00		137,367.55
09-FEB-17	CARGO POR PAGO CONCENTRACION BEM TELCEL (RADIO M 00000000000000000000000000000505211567206 AL RFC RDI841003QJ4 RAS 88467040451135037478 FAC 037478	MXP	599.00		136,768.55
10-FEB-17	VENCIMIENTO CAPITAL MESA DE DI CONTRATO 0501947701 FOLIO 36935094 10/02	MXP		2,300,000.00	2,436,768.55
10-FEB-17	INTERES MESA DE DINERO CONTRATO 0501947701 FOLIO 36935094 10/02	MXP		185.28	2,436,953.83

REFERENCIAS DE ABREVIACIONES:

R.F.C.: Registro Federal de Causantes - CLABE: Clave Bancaria Estandarizada - I.V.A.: Impuesto al Valor Agregado - I.S.R.: Impuesto Sobre la Renta - S.B.C: Saldo salvo Buen Cobro - DISP.: Disposición/Dispersión - ATM.: Cajero Automático - BTE.: Banorte - CPA.: Compra - DEP.: Depósito - COM.: Comisión - INTBC.: Interbancaria - O/B.: Otro Banco - CHEQ/CHQ.: Cheque - LIQ.: Liquidación (Pago) - INT.: Interés (es) - EDO.: Estado - CTA.: Cuenta - CAM.: Cámara de Compensación - ABO.: Abono - CAP.: Capital - INV.: Inversión - PZO.: Plazo - DEV.: Devolución - REV.: Reverso - CONS.: Consulta - VEN.: Ventanilla



## ▼ DETALLE DE OPERACIONES ENLACE GLOBAL PM C/INTERESES (CONTINUACION) ▼

FECHA	DESCRIPCION DEL CARGO / ABONO	MONEDA	MONTO DEL RETIRO	MONTO DEL DEPOSITO	SALDO
14-FEB-17	SALDO ANTERIOR				5,772,178.75
14-FEB-17	CHEQUE PAGADO 0003633	MXP	3,010.79		5,769,167.96
14-FEB-17	INVERSION MDD CONTRATO 0501947701 FOLIO 00036954987 14/02	MXP	4,825,000.00		944,167.96
15-FEB-17	CHEQUE CAMARA 0003652 ROZF921229CV5	MXP	3,010.79		941,157.17
15-FEB-17	CHEQUE CAMARA 0003674 LC0130122 F98	MXP	3,305.83		937,851.34
15-FEB-17	CHEQUE CAMARA 0003675 CAS970509 2VO	MXP	24,360.00		913,491.34
15-FEB-17	VENCIMIENTO CAPITAL MESA DE DI CONTRATO 0501947701 FOLIO 36958708 15/02	MXP		4,825,000.00	5,738,491.34
15-FEB-17	INTERES MESA DE DINERO CONTRATO 0501947701 FOLIO 36958708 15/02	MXP		442.29	5,738,933.63
15-FEB-17	CARGO DEP ELEC N L 76966	MXP	583,395.74		5,155,537.89
15-FEB-17	INVERSION MDD CONTRATO 0501947701 FOLIO 00036962045 15/02	MXP	4,825,000.00		330,537.89
15-FEB-17	CHEQUE PAGADO 0003658	MXP	3,010.79		327,527.10
16-FEB-17	VENCIMIENTO CAPITAL MESA DE DI CONTRATO 0501947701 FOLIO 36967193 16/02	MXP		4,825,000.00	5,152,527.10
16-FEB-17	INTERES MESA DE DINERO CONTRATO 0501947701 FOLIO 36967193 16/02	MXP		442.29	5,152,969.39
16-FEB-17	CARGO DEP ELEC N L 76966	MXP	178,663.70		4,974,305.69
16-FEB-17	COMPRA ORDEN DE PAGO SPEI 0010217 = REFERENCIA CTA/CLABE: 002333701130804836 BEM SPEI, BCO:002 BENEFICIARIO:Fernando Guerrero Leon Nomina sueldo Ira quinc febrero 2017 CVE RASTREO: 8846CAP1201702160422122703 RFC: GULF861214D13 IVA: 000000000000.00 BANAMEX	MXP	4,028.41		4,970,277.28
16-FEB-17	COMISION ORDEN DE PAGO SPEI REFERENCIA: 0010217	MXP	8.90		4,970,268.38
16-FEB-17	I.V.A. ORDEN DE PAGO SPEI REFERENCIA: 0010217	MXP	1.42		4,970,266.96
16-FEB-17	COMPRA ORDEN DE PAGO SPEI 0010217 = REFERENCIA CTA/CLABE: 012326004554656801 BEM SPEI, BCO:012 BENEFICIARIO:Luis Alberto Valenzuela Saave Nomina sueldo Ira quinc febrero 2017 CVE RASTREO: 8846CAP1201702160422122706 RFC: VASL9402191Z3 IVA: 000000000000.00 BBVA BANCOMER	MXP	4,028.41		4,966,238.55
16-FEB-17	COMISION ORDEN DE PAGO SPEI REFERENCIA: 0010217	MXP	8.90		4,966,229.65
16-FEB-17	I.V.A. ORDEN DE PAGO SPEI REFERENCIA: 0010217	MXP	1.42		4,966,228.23
16-FEB-17	COMPRA ORDEN DE PAGO SPEI 0010217 = REFERENCIA CTA/CLABE: 060320000972983946 BEM SPEI, BCO:060 BENEFICIARIO:Bansi S A Aportacion Pensiones Ira Quinc feb 17 CVE RASTREO: 8846APAC201702160422122708 RFC: BAN950525MD6 IVA: 000000000000.00 BANSI	MXP	514,519.25		4,451,708.98

## REFERENCIAS DE ABREVIACIONES:

R.F.C.: Registro Federal de Causantes - CLABE: Clave Bancaria Estandarizada - I.V.A.: Impuesto al Valor Agregado - I.S.R.: Impuesto Sobre la Renta  
- S.B.C.: Saldo salvo Buen Cobro - DISP.: Disposición/Dispersión - ATM.: Cajero Automático - BTE.: Banorte - CPA.: Compra - DEP.: Depósito - COM.: Comisión  
- INTBC.: Interbancaria - O/B.: Otro Banco - CHEQ/CHQ.: Cheque - LIQ.: Liquidación (Pago) - INT.: Interés (es) - EDO.: Estado - CTA.: Cuenta - CAM.: Cámara  
de Compensación - ABO.: Abono - CAP.: Capital - INV.: Inversión - PZO.: Plazo - DEV.: Devolución - REV.: Reverso - CONS.: Consulta - VEN.: Ventanilla

Cuando no reciba su estado de cuenta durante los 20 días siguientes de la fecha de corte, y no haya dado instrucciones para que se le envíe, favor de solicitarlo en su sucursal.

Podrá consultar la información de las comisiones de todos los bancos con fines informativos y de comparación en la CONDUSEF al teléfono 01 800 999 8080 y en la página electrónica:  
[www.condusef.gob.mx](http://www.condusef.gob.mx)



[www.banorte.com](http://www.banorte.com)

Banco Mercantil del Norte, S.A. Institución de Banca Múltiple Grupo Financiero Banorte Av. Revolución No. 3000, Colonia Primavera, C.P. 64830, Monterrey, Nuevo León. RFC. BMN930209927.

Banco Mercantil del Norte S.A. Institución de Banca Múltiple, Grupo Financiero Banorte recibe las consultas, reclamaciones o aclaraciones, en su Unidad Especializada de Atención a Usuarios, ubicada en Av. Paseo de la Reforma No. 505 Piso 43 Colonia Cuauhtémoc C.P. 06500 Delegación Cuauhtémoc, México, D.F. y por Correo Electrónico [une@banorte.com](mailto:une@banorte.com) o Teléfono 01 800 627 22 92, así como en cualquiera de sus sucursales u oficinas. En el caso de no obtener una respuesta satisfactoria, podrá acudir a la Comisión Nacional para la Protección y Defensa de los Usuarios de Servicios Financieros [www.condusef.gob.mx](http://www.condusef.gob.mx) con número telefónico de atención en el Distrito Federal (55) 53400999 y desde el Interior de la República el 01 800 999 8080.

**Advertencia:**  
Incumplir tus obligaciones te puede generar comisiones.

**El presente Estado de Cuenta no es un comprobante fiscal**



Los productos anteriormente descritos se encuentran protegidos por el Instituto para la Protección al Ahorro Bancario (IPAB) hasta por un monto equivalente a 400, 000 UDIS por cliente por Institución, lo anterior, de conformidad con las disposiciones legales que regulan a dicho Instituto.  
Visita la página [www.inah.org.mx](http://www.inah.org.mx)

**▼ DETALLE DE OPERACIONES ENLACE GLOBAL PM C/INTERESES (CONTINUACION) ▼**

FECHA	DESCRIPCION DEL CARGO / ABONO	MONEDA	MONTO DEL RETIRO	MONTO DEL DEPOSITO	SALDO
16-FEB-17	SALDO ANTERIOR				4,451,708.98
16-FEB-17	COMISION ORDEN DE PAGO SPEI REFERENCIA: 0010217	MXP	8.90		4,451,700.08
16-FEB-17	I.V.A. ORDEN DE PAGO SPEI REFERENCIA: 0010217	MXP	1.42		4,451,698.66
16-FEB-17	COMPRA ORDEN DE PAGO SPEI 0073611 = REFERENCIA CTA/CLABE: 002180087005319970 BEM SPEI, BCO:002 BENEFICIARIO:Sistema Estatal de Ahorro par Aportacion SEDAR Ira Quinc feb 17 CVE RASTREO: 8846CAP1201702160422122710 RFC: XXX111111111 IVA: 000000000000.00 BANAMEX	MXP	20,570.00		4,431,128.66
16-FEB-17	COMISION ORDEN DE PAGO SPEI REFERENCIA: 0073611	MXP	8.90		4,431,119.76
16-FEB-17	I.V.A. ORDEN DE PAGO SPEI REFERENCIA: 0073611	MXP	1.42		4,431,118.34
16-FEB-17	COMPRA ORDEN DE PAGO SPEI 0073611 = REFERENCIA CTA/CLABE: 002180087005319970 BEM SPEI, BCO:002 BENEFICIARIO:Sistema Estatal de Ahorro par Aportaciones voluntarias SEDAR CVE RASTREO: 8846CAP2201702160422122711 RFC: XXX111111111 IVA: 000000000000.00 BANAMEX	MXP	650.00		4,430,468.34
16-FEB-17	COMISION ORDEN DE PAGO SPEI REFERENCIA: 0073611	MXP	8.90		4,430,459.44
16-FEB-17	I.V.A. ORDEN DE PAGO SPEI REFERENCIA: 0073611	MXP	1.42		4,430,458.02
16-FEB-17	COMPRA ORDEN DE PAGO SPEI 0020117 = REFERENCIA CTA/CLABE: 060320000972983946 BEM SPEI, BCO:060 BENEFICIARIO:Bansi S A Aportacion Pensiones retroactivo CVE RASTREO: 8846CAP1201702160422122714 RFC: BAN950525MD6 IVA: 000000000000.00 BANSI	MXP	88,504.98		4,341,953.04
16-FEB-17	COMISION ORDEN DE PAGO SPEI REFERENCIA: 0020117	MXP	8.90		4,341,944.14
16-FEB-17	I.V.A. ORDEN DE PAGO SPEI REFERENCIA: 0020117	MXP	1.42		4,341,942.72
16-FEB-17	COMPRA ORDEN DE PAGO SPEI 0073611 = REFERENCIA CTA/CLABE: 002180087005319970 BEM SPEI, BCO:002 BENEFICIARIO:Sistema Estatal de Ahorro par Aportacion SEDAR retroactivo CVE RASTREO: 8846CAP2201702160422122715 RFC: XXX111111111 IVA: 000000000000.00 BANAMEX	MXP	5,531.58		4,336,411.14
16-FEB-17	COMISION ORDEN DE PAGO SPEI REFERENCIA: 0073611	MXP	8.90		4,336,402.24
16-FEB-17	I.V.A. ORDEN DE PAGO SPEI REFERENCIA: 0073611	MXP	1.42		4,336,400.82
16-FEB-17	CARGO POR PAGO CONCENTRACION BEM CUENTA MAESTRA 0000000000000000000002768810064130717023 AL RFC TME840315KT6 RAS 88467047292886004368 FAC 004368	MXP	9,393.20		4,327,007.62
16-FEB-17	INVERSION MDD CONTRATO 0501947701 FOLIO 00036970903 16/02	MXP	3,575,000.00		752,007.62
16-FEB-17	CHEQUE PAGADO 0003676	MXP	4,669.33		747,338.29
16-FEB-17	PAGO REFERENCIADO 525268504717 Impuesto Deposito Referenciado	MXP	534,042.00		213,296.29

\*6500-0321-2802-04008-0681215805-134343\*

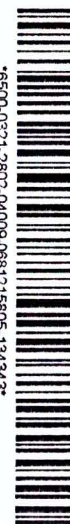

La fecha de corte coincide con la fecha de terminación del periodo que se señala en el presente estado de cuenta. Las operaciones efectuadas durante días no laborales o después de la hora de corte de fin de día serán consideradas en nuestra contabilidad como realizadas en el siguiente día hábil bancario. Usted dispone de 90 días después de la fecha de corte para objetar la información contenida en su estado de cuenta, de no hacerlo se asumirá su conformidad al respecto.

Cuando no reciba su estado de cuenta durante los 20 días siguientes de la fecha de corte, y no haya dado instrucciones para que se le envíe, favor de solicitarlo en su sucursal.

Podrá consultar la información de las comisiones de todos los bancos con fines informativos y de comparación en la CONDUSEF al teléfono 01 800 999 8080 y en la página electrónica: [www.condusef.gob.mx](http://www.condusef.gob.mx)

línea **DIRECTA**  
para su empresa  
México, D.F. (55) 5140 5640  
Monterrey (81) 8156 9640  
Guadalajara (33) 3669 9040  
Resto del país 01 800 DIRECTA (147 1202)

**BANORTE**  
[www.banorte.com](http://www.banorte.com)

Banco Mercantil del Norte, S.A. Institución de Banca Múltiple Grupo Financiero Banorte Av. Revolución No. 3000, Colonia Primavera, C.P. 64830, Monterrey, Nuevo León. RFC. BMN930209927.

Banco Mercantil del Norte S.A. Institución de Banca Múltiple, Grupo Financiero Banorte recibe las consultas, reclamaciones o aclaraciones, en su Unidad Especializada de Atención a Usuarios, ubicada en Av. Paseo de la Reforma No. 505 Piso 43 Colonia Cuauhtémoc C.P. 06500 Delegación Cuauhtémoc, México, D.F. y por Correo Electrónico [une@banorte.com](mailto:une@banorte.com) o Teléfono 01 800 627 22 92, así como en cualquiera de sus sucursales u oficinas. En el caso de no obtener una respuesta satisfactoria, podrá acudir a la Comisión Nacional para la Protección y Defensa de los Usuarios de Servicios Financieros [www.condusef.gob.mx](http://www.condusef.gob.mx) con número telefónico de atención en el Distrito Federal (55) 53400999 y desde el Interior de la República el 01 800 999 8080.

**Advertencia:**  
Incumplir tus obligaciones te puede generar comisiones.

**El presente Estado de Cuenta no es un comprobante fiscal**



Los productos anteriormente descritos se encuentran protegidos por el Instituto para la Protección al Ahorro Bancario (IPAB) hasta por un monto equivalente a 400,000 UDIS por cliente por Institución, lo anterior, de conformidad con las disposiciones legales que regulan a dicho Instituto. Visita la página [www.insh.ora.mx](http://www.insh.ora.mx)

▼ DETALLE DE OPERACIONES ENLACE GLOBAL PM C/INTERESES (CONTINUACION) ▼

FECHA	DESCRIPCION DEL CARGO / ABONO	MONEDA	MONTO DEL RETIRO	MONTO DEL DEPOSITO	SALDO
16-FEB-17	SALDO ANTERIOR				213,296.29
17-FEB-17	CHEQUE CAMARA 0003671 DG09503032U5	MXP	770.02		212,526.27
17-FEB-17	VENCIMIENTO CAPITAL MESA DE DI CONTRATO 0501947701 FOLIO 36974305 17/02	MXP		3,575,000.00	3,787,526.27
17-FEB-17	INTERES MESA DE DINERO CONTRATO 0501947701 FOLIO 36974305 17/02	MXP		324.73	3,787,851.00
17-FEB-17	CHEQUE PAGADO 0003683	MXP	4,028.41		3,783,822.59
17-FEB-17	CHEQUE PAGADO 0003682 DEPOSITO A CTA. 0208381161 RFC HURE861014SWO	MXP	7,883.94		3,775,938.65
17-FEB-17	TRASPASO A CUENTA DE TERCEROS 0000022017 IVA:00000000.00 , A LA CUENTA: 0433521415 Gasto a comprobar Sede Ocotlan AL R.F.C. DUBM680630218	MXP	500.00		3,775,438.65
17-FEB-17	TRASPASO A CUENTA DE TERCEROS 0000022017 IVA:00000000.00 , A LA CUENTA: 0432551808 Gasto a comprobar Sede Ameca AL R.F.C. GAGM8303029E1	MXP	500.00		3,774,938.65
17-FEB-17	PAGO DE SUA-IMSS AL R.F.C. IMS421231145	MXP	115,375.02		3,659,563.63
17-FEB-17	CHEQUE PAGADO 0003680	MXP	781.00		3,658,782.63
17-FEB-17	CARGO POR PAGO CONCENTRACION BEM COMISION FEDERA 0000000000014721601012361702230000008634 AL RFC CSS160330CP7 RAS 88467048095251088924 FAC 088924	MXP	863.00		3,657,919.63
17-FEB-17	CARGO POR PAGO CONCENTRACION BEM COMISION FEDERA 0000000000014549802009911702020000002086 AL RFC CSS160330CP7 RAS 88467048095256088924 FAC 088924	MXP	208.00		3,657,711.63
17-FEB-17	CARGO POR PAGO CONCENTRACION BEM COMISION FEDERA 0000000000014631601008691702250000003630 AL RFC CSS160330CP7 RAS 88467048095258088924 FAC 088924	MXP	363.00		3,657,348.63
17-FEB-17	INVERSION MDD CONTRATO 0501947701 FOLIO 00036977418 17/02	MXP	3,575,000.00		82,348.63
18-FEB-17	CHEQUE PAGADO 0003656	MXP	1,770.36		80,578.27
20-FEB-17	VENCIMIENTO CAPITAL MESA DE DI CONTRATO 0501947701 FOLIO 36981372 20/02	MXP		3,575,000.00	3,655,578.27
20-FEB-17	INTERES MESA DE DINERO CONTRATO 0501947701 FOLIO 36981372 20/02	MXP		974.19	3,656,552.46
20-FEB-17	INVERSION MDD CONTRATO 0501947701 FOLIO 00036984834 20/02	MXP	3,575,000.00		81,552.46
21-FEB-17	VENCIMIENTO CAPITAL MESA DE DI CONTRATO 0501947701 FOLIO 36988689 21/02	MXP		3,575,000.00	3,656,552.46
21-FEB-17	INTERES MESA DE DINERO CONTRATO 0501947701 FOLIO 36988689 21/02	MXP		324.73	3,656,877.19
21-FEB-17	CHEQUE PAGADO 0003664	MXP	3,581.16		3,653,296.03
21-FEB-17	INVERSION MDD CONTRATO 0501947701 FOLIO 00036991880 21/02	MXP	3,575,000.00		78,296.03
22-FEB-17	VENCIMIENTO CAPITAL MESA DE DI CONTRATO 0501947701 FOLIO 36995710 22/02	MXP		3,575,000.00	3,653,296.03

REFERENCIAS DE ABREVIACIONES:

R.F.C.: Registro Federal de Causantes - CLABE: Clave Bancaria Estandarizada - I.V.A.: Impuesto al Valor Agregado - I.S.R.: Impuesto Sobre la Renta - S.B.C: Saldo salvo Buen Cobro - DISP.: Disposición/Dispersión - ATM.: Cajero Automático - BTE.: Banorte - CPA.: Compra - DEP.: Depósito - COM.: Comisión - INTBC.: Interbancaria - O/B.: Otro Banco - CHEQ/CHQ.: Cheque - LIQ.: Liquidación (Pago) - INT.: Interés (es) - EDO.: Estado - CTA.: Cuenta - CAM.: Cámara de Compensación - ABO.: Abono - CAP.: Capital - INV.: Inversión - PZO.: Plazo - DEV.: Devolución - REV.: Reverso - CONS.: Consulta - VEN.: Ventanilla



**▼ DETALLE DE OPERACIONES ENLACE GLOBAL PM C/INTERESES (CONTINUACION) ▼**

FECHA	DESCRIPCION DEL CARGO / ABONO	MONEDA	MONTO DEL RETIRO	MONTO DEL DEPOSITO	SALDO
22-FEB-17	SALDO ANTERIOR				3,653,296.03
22-FEB-17	INTERES MESA DE DINERO CONTRATO 0501947701 FOLIO 36995710 22/02	MXP		324.73	3,653,620.76
22-FEB-17	CARGO POR PAGO CONCENTRACION BEM GAS LICUADO S.A 0000000000000000000000000000000098758 AL RFC GLI800213MA5 RAS 88467053034887002348 FAC 002348	MXP	891.00		3,652,729.76
22-FEB-17	INVERSION MDD CONTRATO 0501947701 FOLIO 00036998572 22/02	MXP	3,550,000.00		102,729.76
22-FEB-17	CARGO POR PAGO CONCENTRACION BEM COMISION FEDERA 0000000000014381207027721703020000118644 AL RFC CSS160330CP7 RAS 88467053033808088924 FAC 088924	MXP	11,864.00		90,865.76
22-FEB-17	CARGO POR PAGO CONCENTRACION BEM COMISION FEDERA 0000000000014471506008921702250000008328 AL RFC CSS160330CP7 RAS 88467053038623088924 FAC 088924	MXP	832.00		90,033.76
22-FEB-17	CARGO POR PAGO CONCENTRACION BEM COMISION FEDERA 0000000000014671511002151702270000008460 AL RFC CSS160330CP7 RAS 88467053045749088924 FAC 088924	MXP	846.00		89,187.76
22-FEB-17	TRASPASO A CUENTA DE TERCEROS 0000022017 IVA:00000000.00 , A LA CUENTA: 0454742402 Gasto a comprobar Sede Cd Guzman AL R.F.C. GUCK910805F16	MXP	500.00		88,687.76
23-FEB-17	VENCIMIENTO CAPITAL MESA DE DI CONTRATO 0501947701 FOLIO 37002404 23/02	MXP		3,550,000.00	3,638,687.76
23-FEB-17	INTERES MESA DE DINERO CONTRATO 0501947701 FOLIO 37002404 23/02	MXP		322.46	3,639,010.22
23-FEB-17	TRASPASO A CUENTA DE TERCEROS 0000022017 IVA:00000000.00 , A LA CUENTA: 0651007925 Servicio 85000 km Tiida JJU5312 AL R.F.C. VNH001109L91	MXP	1,700.00		3,637,310.22
23-FEB-17	CHEQUE PAGADO 0003681	MXP	350.00		3,636,960.22
23-FEB-17	INVERSION MDD CONTRATO 0501947701 FOLIO 00037006725 23/02	MXP	3,525,000.00		111,960.22
24-FEB-17	VENCIMIENTO CAPITAL MESA DE DI CONTRATO 0501947701 FOLIO 37009731 24/02	MXP		3,525,000.00	3,636,960.22
24-FEB-17	INTERES MESA DE DINERO CONTRATO 0501947701 FOLIO 37009731 24/02	MXP		320.19	3,637,280.41
24-FEB-17	CHEQUE PAGADO 0003684 DEPOSITO A CTA. 0208381161 RFC HURE861014SW0	MXP	552.00		3,636,728.41
24-FEB-17	INVERSION MDD CONTRATO 0501947701 FOLIO 00037013548 24/02	MXP	3,525,000.00		111,728.41
27-FEB-17	VENCIMIENTO CAPITAL MESA DE DI CONTRATO 0501947701 FOLIO 37016630 27/02	MXP		3,525,000.00	3,636,728.41
27-FEB-17	INTERES MESA DE DINERO CONTRATO 0501947701 FOLIO 37016630 27/02	MXP		960.56	3,637,688.97
27-FEB-17	CHEQUE PAGADO 0003687 DEPOSITO A CTA. 0835229043 RFC PEMS7302244M2	MXP	2,494.00		3,635,194.97
27-FEB-17	INVERSION MDD CONTRATO 0501947701 FOLIO 00037020841 27/02	MXP	2,000,000.00		1,635,194.97
27-FEB-17	CARGO DEP ELEC N L 76966	MXP	764,126.91		871,068.06

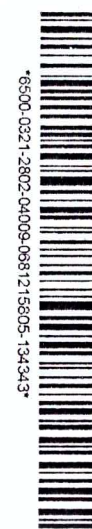

La fecha de corte coincide con la fecha de terminación del periodo que se señala en el presente estado de cuenta. Las operaciones efectuadas durante días no laborales o después de la hora de corte de fin de día serán consideradas en nuestra contabilidad como realizadas en el siguiente día hábil bancario. Usted dispone de 90 días después de la fecha de corte para objetar la información contenida en su estado de cuenta, de no hacerlo se asumirá su conformidad al respecto.

**▼ DETALLE DE OPERACIONES ENLACE GLOBAL PM C/INTERESES (CONTINUACION) ▼**

FECHA	DESCRIPCION DEL CARGO / ABONO	MONEDA	MONTO DEL RETIRO	MONTO DEL DEPOSITO	SALDO
27-FEB-17	SALDO ANTERIOR				871,068.06
27-FEB-17	COMPRA ORDEN DE PAGO SPEI 0020217 = REFERENCIA CTA/CLABE: 002333701130804836 BEM SPEI, BCO:002 BENEFICIARIO:Fernando Guerrero Leon Nomina sueldo 2da quinc febrero 2017 CVE RASTREO: 8846CAP2201702270425393113 RFC: GULF861214D13 IVA: 000000000000.00 BANAMEX	MXP	4,028.41		867,039.65
27-FEB-17	COMISION ORDEN DE PAGO SPEI REFERENCIA: 0020217	MXP	8.90		867,030.75
27-FEB-17	I.V.A. ORDEN DE PAGO SPEI REFERENCIA: 0020217	MXP	1.42		867,029.33
27-FEB-17	COMPRA ORDEN DE PAGO SPEI 0020217 = REFERENCIA CTA/CLABE: 060320000972983946 BEM SPEI, BCO:060 BENEFICIARIO:Bansi S A Aportacion Pensiones 2da Quinc feb 17 CVE RASTREO: 8846APA7201702270425394375 RFC: BAN950525MD6 IVA: 000000000000.00 BANSI	MXP	604,413.00		262,616.33
27-FEB-17	COMISION ORDEN DE PAGO SPEI REFERENCIA: 0020217	MXP	8.90		262,607.43
27-FEB-17	I.V.A. ORDEN DE PAGO SPEI REFERENCIA: 0020217	MXP	1.42		262,606.01
27-FEB-17	COMPRA ORDEN DE PAGO SPEI 0073611 = REFERENCIA CTA/CLABE: 002180087005319970 BEM SPEI, BCO:002 BENEFICIARIO:Sistema Estatal de Ahorro par Aportacion SEDAR 2da Quinc feb 17 CVE RASTREO: 8846APAC201702270425394376 RFC: XXX111111111 IVA: 000000000000.00 BANAMEX	MXP	26,036.47		236,569.54
27-FEB-17	COMISION ORDEN DE PAGO SPEI REFERENCIA: 0073611	MXP	8.90		236,560.64
27-FEB-17	I.V.A. ORDEN DE PAGO SPEI REFERENCIA: 0073611	MXP	1.42		236,559.22
27-FEB-17	COMPRA ORDEN DE PAGO SPEI 0073611 = REFERENCIA CTA/CLABE: 002180087005319970 BEM SPEI, BCO:002 BENEFICIARIO:Sistema Estatal de Ahorro par Aportaciones voluntarias SEDAR CVE RASTREO: 8846CAPI201702270425394379 RFC: XXX111111111 IVA: 000000000000.00 BANAMEX	MXP	650.00		235,909.22
27-FEB-17	COMISION ORDEN DE PAGO SPEI REFERENCIA: 0073611	MXP	8.90		235,900.32
27-FEB-17	I.V.A. ORDEN DE PAGO SPEI REFERENCIA: 0073611	MXP	1.42		235,898.90
27-FEB-17	COMPRA ORDEN DE PAGO SPEI 0010217 = REFERENCIA CTA/CLABE: 060320000972983946	MXP	86,540.34		149,358.56
27-FEB-17	COMISION ORDEN DE PAGO SPEI REFERENCIA: 0010217 Aportacion Pensiones retroactivo CVE RASTREO: 8846APAC201702270425394380 RFC: BAN950525MD6 IVA: 000000000000.00 BANSI	MXP	8.90		149,349.66
27-FEB-17	I.V.A. ORDEN DE PAGO SPEI REFERENCIA: 0010217	MXP	1.42		149,348.24

**REFERENCIAS DE ABREVIACIONES:**

R.F.C.: Registro Federal de Causantes - CLABE: Clave Bancaria Estandarizada - I.V.A.: Impuesto al Valor Agregado - I.S.R.: Impuesto Sobre la Renta  
- S.B.C.: Saldo salvo Buen Cobro - DISP.: Disposición/Dispersión - ATM.: Cajero Automático - BTE.: Banorte - CPA.: Compra - DEP.: Depósito - COM.: Comisión  
- INTBC.: Interbancaria - O/B.: Otro Banco - CHEQ/CHQ.: Cheque - LIQ.: Liquidación (Pago) - INT.: Interés (es) - EDO.: Estado - CTA.: Cuenta - CAM.: Cámara  
de Compensación - ABO.: Abono - CAP.: Capital - INV.: Inversión - PZO.: Plazo - DEV.: Devolución - REV.: Reverso - CONS.: Consulta - VEN.: Ventanilla

Cuando no reciba su estado de cuenta durante los 20 días siguientes de la fecha de corte, y no haya dado instrucciones para que se le envíe, favor de solicitarlo en su sucursal.

Podrá consultar la información de las comisiones de todos los bancos con fines informativos y de comparación en la CONDUSEF al teléfono 01 800 999 8080 y en la página electrónica:  
[www.condusef.gob.mx](http://www.condusef.gob.mx)

linea  
**DIRECTA**  
para su empresa  
México, D.F. (55) 5140 5640  
Monterrey (81) 8156 9640  
Guadalajara (33) 3669 9040  
Resto del país 01 800 DIRECTA  
(1473)2923

**EBANORTE**

[www.banorte.com](http://www.banorte.com)

Banco Mercantil del Norte, S.A. Institución de Banca Múltiple Grupo Financiero Banorte Av. Revolución No. 3000, Colonia Primavera, C.P. 64830, Monterrey, Nuevo León. RFC. BMN930209927.

Banco Mercantil del Norte S.A. Institución de Banca Múltiple, Grupo Financiero Banorte recibe las consultas, reclamaciones o aclaraciones, en su Unidad Especializada de Atención a Usuarios, ubicada en Av. Paseo de la Reforma No. 505 Piso 43 Colonia Cuauhtémoc C.P. 06500 Delegación Cuauhtémoc, México, D.F. y por Correo Electrónico [une@banorte.com](mailto:une@banorte.com) o Teléfono 01 800 627 22 92, así como en cualquiera de sus sucursales u oficinas. En el caso de no obtener una respuesta satisfactoria, podrá acudir a la Comisión Nacional para la Protección y Defensa de los Usuarios de Servicios Financieros [www.condusef.gob.mx](http://www.condusef.gob.mx) con número telefónico de atención en el Distrito Federal (55) 53400999 y desde el Interior de la República el 01 800 999 8080.

**Advertencia:**

Incumplir tus obligaciones te puede generar comisiones.

**El presente Estado de Cuenta no es un comprobante fiscal**



Los productos anteriormente protegidos por el Instituto para la Protección al Ahorro Bancario (IPAB) hasta por un monto equivalente a 400,000 UDIS por cliente por Institución, lo anterior, de conformidad con las disposiciones legales que regulan a dicho Instituto.  
Visita la página [www.inah.org.mx](http://www.inah.org.mx)

**▼ DETALLE DE OPERACIONES ENLACE GLOBAL PM C/INTERESES (CONTINUACION) ▼**

FECHA	DESCRIPCION DEL CARGO / ABONO	MONEDA	MONTO DEL RETIRO	MONTO DEL DEPOSITO	SALDO
27-FEB-17	SALDO ANTERIOR				149,348.24
27-FEB-17	COMPRA ORDEN DE PAGO SPEI 0073611 = REFERENCIA CTA/CLABE: 002180087005319970 BEM SPEI, BCO:002 BENEFICIARIO:Sistema Estatal de Ahorro par Aportacion SEDAR retroactivo CVE RASTREO: 8846APAC201702270425394381 RFC: XXX111111111 IVA: 000000000000.00 BANAMEX	MXP	5,408.79		143,939.45
27-FEB-17	COMISION ORDEN DE PAGO SPEI REFERENCIA: 0073611	MXP	8.90		143,930.55
27-FEB-17	I.V.A. ORDEN DE PAGO SPEI REFERENCIA: 0073611	MXP	1.42		143,929.13
27-FEB-17	COMPRA ORDEN DE PAGO SPEI 0020217 = REFERENCIA CTA/CLABE: 012326004554656801 BEM SPEI, BCO:012 BENEFICIARIO:Luis Alberto Valenzuela Saave Nomina sueldo 2da quinc febrero 2017 CVE RASTREO: 8846APAB201702270425416727 RFC: VASL9402191Z3 IVA: 000000000000.00 BBVA BANCOMER	MXP	4,028.41		139,900.72
27-FEB-17	COMISION ORDEN DE PAGO SPEI REFERENCIA: 0020217	MXP	8.90		139,891.82
27-FEB-17	I.V.A. ORDEN DE PAGO SPEI REFERENCIA: 0020217	MXP	1.42		139,890.40
28-FEB-17	YENCIMIENTO CAPITAL MESA DE DI CONTRATO 0501947701 FOLIO 37023147 28/02	MXP		2,000,000.00	2,139,890.40
28-FEB-17	INTERES MESA DE DINERO CONTRATO 0501947701 FOLIO 37023147 28/02	MXP		176.67	2,140,067.07
28-FEB-17	INVERSION MDD CONTRATO 0501947701 FOLIO 00037027629 28/02	MXP	1,975,000.00		165,067.07
28-FEB-17	CARGO POR PAGO CONCENTRACION BEM AXTEL S.A.DE CV 0000000000000000000000000000000012859821315580254 AL RFC AXT940727FP8 RAS 88467059887605002292 FAC 002292	MXP	21,364.00		143,703.07
28-FEB-17	TRASPASO A CUENTA DE TERCEROS 0000022017 IVA:00000000.00 , A LA CUENTA: 0454742402 Gasto a comprobar Sede Cd Guzman AL R.F.C. GUCK910805F16	MXP	300.00		143,403.07
28-FEB-17	TRASPASO A CUENTA DE TERCEROS 0000022017 IVA:00000000.00 , A LA CUENTA: 0458760534 Gasto a comprobar Sede Tepatitlan AL R.F.C. AAHH6109061C7	MXP	1,821.00		141,582.07
28-FEB-17	TRASPASO A CUENTA DE TERCEROS 0000022017 IVA:00000000.00 , A LA CUENTA: 0433521415 Gasto a comprobar Sede Ocotlan AL R.F.C. DUBM680630218	MXP	500.00		141,082.07
28-FEB-17	LIQ.INT.S/TASA LIQ 2017-02-28	MXP		116.90	141,198.97

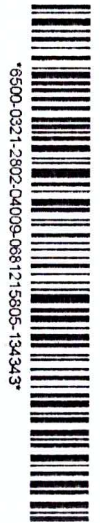
**AVISO**

La fecha de corte coincide con la fecha de terminación del periodo que se señala en el presente estado de cuenta. Las operaciones efectuadas durante días no laborales o después de la hora de corte de fin de día serán consideradas en nuestra contabilidad como realizadas en el siguiente día hábil bancario. Usted dispone de 90 días después de la fecha de corte para objetar la información contenida en su estado de cuenta, de no hacerlo se asumirá su conformidad al respecto.

**▼ POSICION DE VALORES MESA DE DINERO Y SOCIEDADES DE INVERSION ▼**

CONTRATO 0501947701

Emisión	Títulos	Precio de Mercado	Tasa	Plazo	Vence	Valor Mercado	Inversión %	Fondo %
<b>POSICION INICIAL 01/02/17</b>								
<b>PESOS</b>						<b>\$0.37</b>	<b>0.00</b>	<b>0.00</b>
IZ BANORTE 17053 0	2,475,199	\$1.000000		1	01/02/17	\$2,475,199.00	100.00	0.00
<b>TOTAL VALOR CARTERA INICIAL</b>						<b>\$2,475,199.37</b>	<b>100.00</b>	<b>0.00</b>
<b>POSICION DISPONIBLE 28/02/17</b>								
<b>PESOS</b>						<b>\$0.26</b>	<b>0.00</b>	<b>0.00</b>
IZ BANORTE 17093 0	1,975,172	\$1.000000		1	01/03/17	\$1,975,172.00	100.00	0.00
<b>TOTAL VALOR CARTERA DISPONIBLE</b>						<b>\$1,975,172.26</b>	<b>100.00</b>	<b>0.00</b>

Esta información es a manera de resumen, la información detallada de movimientos derivados de su contrato de valores serán plasmados en el Estado De Cuenta correspondiente, el cual se emite por separado a este documento en los términos pactados en el referido contrato.

**(Saldo Inicial de \$171,934.99)**

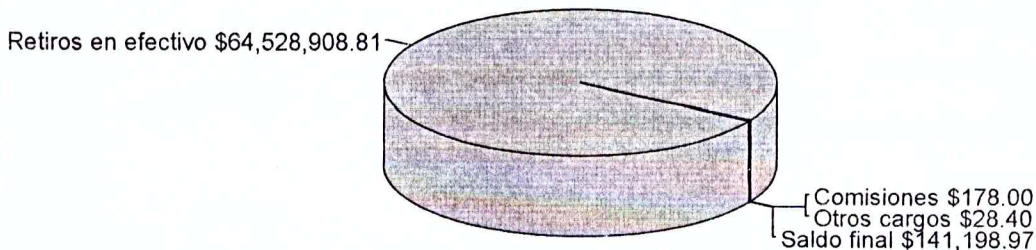

**AVISO DE PRIVACIDAD**

El artículo tercero transitorio de la Ley para la Protección de Datos Personales en Posesión de Particulares (LPDPPP) establece que los responsables expedirán el aviso de privacidad de conformidad con lo dispuesto en los artículos 16 y 17 de la LPDPPP. Por lo anterior, ponemos a su disposición nuestro aviso de privacidad en [www.banorte.com](http://www.banorte.com). Se presume que usted consiente tácitamente en el tratamiento de sus datos mientras no manifieste su oposición.

**REFERENCIAS DE ABREVIACIONES:**

R.F.C.: Registro Federal de Causantes - CLABE: Clave Bancaria Estandarizada - I.V.A.: Impuesto al Valor Agregado - I.S.R.: Impuesto Sobre la Renta - S.B.C: Saldo salvo Buen Cobro - DISP.: Disposición/Dispersión - ATM.: Cajero Automático - BTE.: Banorte - CPA.: Compra - DEP.: Depósito - COM.: Comisión - INTBC.: Interbancaria - O/B.: Otro Banco - CHEQ/CHQ.: Cheque - LIQ.: Liquidación (Pago) - INT.: Interés (es) - EDO.: Estado - CTA.: Cuenta - CAM.: Cámara de Compensación - ABO.: Abono - CAP.: Capital - INV.: Inversión - PZO.: Plazo - DEV.: Devolución - REV.: Reverso - CONS.: Consulta - VEN.: Ventanilla

Cuando no reciba su estado de cuenta durante los 20 días siguientes de la fecha de corte, y no haya dado instrucciones para que se le envíe, favor de solicitarlo en su sucursal.

Podrá consultar la información de las comisiones de todos los bancos con fines informativos y de comparación en la CONDUSEF al teléfono 01 800 999 8080 y en la página electrónica: [www.condusef.gob.mx](http://www.condusef.gob.mx)

linea **DIRECTA**  
para su empresa  
México, D.F. (55) 5140 5640  
Monterrey (81) 8156 9640  
Guadalajara (33) 3669 9040  
Resto del país 01 800 DIRECTA (1473282)

**BANORTE**  
[www.banorte.com](http://www.banorte.com)

Banco Mercantil del Norte, S.A. Institución de Banca Múltiple Grupo Financiero Banorte Av. Revolución No. 3000, Colonia Primavera, C.P. 64830, Monterrey, Nuevo León. RFC. BMN930209927.

Banco Mercantil del Norte S.A. Institución de Banca Múltiple, Grupo Financiero Banorte recibe las consultas, reclamaciones o aclaraciones, en su Unidad Especializada de Atención a Usuarios, ubicada en Av. Paseo de la Reforma No. 505 Piso 43 Colonia Cuauhtémoc C.P. 06500 Delegación Cuauhtémoc, México, D.F. y por Correo Electrónico [une@banorte.com](mailto:une@banorte.com) o Teléfono 01 800 627 22 92, así como en cualquiera de sus sucursales u oficinas. En el caso de no obtener una respuesta satisfactoria, podrá acudir a la Comisión Nacional para la Protección y Defensa de los Usuarios de Servicios Financieros [www.condusef.gob.mx](http://www.condusef.gob.mx) con número telefónico de atención en el Distrito Federal (55) 53400999 y desde el Interior de la República el 01 800 999 8080.

**Advertencia:**  
Incumplir tus obligaciones te puede generar comisiones.

**El presente Estado de Cuenta no es un comprobante fiscal**



Los productos anteriormente descritos se encuentran protegidos por el Instituto para la Protección al Ahorro Bancario (IPAB) hasta por un monto equivalente a 400,000 UDIS por cliente por Institución, lo anterior, de conformidad con las disposiciones legales que regulan a dicho Instituto. Visita la página [www.inah.org.mx](http://www.inah.org.mx)