

136296

INSTITUTO DE JUSTICIA ALTERNATIVA
 CALLE MOSCU 60
 LAFAYETTE
 GUADALAJARA JAL.
 SUCURSAL 0643 GUADALAJARA VALLARTA II
 CORREO
 C.P 44150



6500 3107 04009 0 0 0

No. de cliente 28058961
 RFC IJA101202FW2
 Plaza 9491 PLAZA GUADALAJARA
 Sucursal 0643 GUADALAJARA VALLARTA II
 Teléfonos Sucursal 6165600
 Dirección Sucursal VALLARTA ESQ GENERAL SAN MARTIN 1617 AMERICANA
 Período De 01/Julio/2017 al 31/Julio/2017
 Fecha de corte 31/Julio/2017
 Página 1 de 10

NO. CUENTA	0681215805
GANANCIA ANUAL TOTAL (GAT) ¹	
GAT NOMINAL	N/A%
GAT REAL ²	N/A%
(+) INTERESES APLICABLES	\$ 46.97
(-) TOTAL DE COMISIONES COBRADAS	\$ 142.40

Enlace Global Pm C/Intereses
Julio 2017

¹ Antes de Impuestos

² La GAT REAL es el rendimiento que obtendría después de descontar la inflación estimada

RESUMEN INTEGRAL

PRODUCTO/SERVICIO	CUENTA	SALDO ANTERIOR	SALDO AL CORTE
ENLACE GLOBAL PM C/INTERESES	0681215805	\$ 143,324.03	\$ 132,501.70
CONTRATO SCAT	0501947701	\$ 500,044.31	\$ 0.00
TOTAL		\$ 643,368.34	\$ 132,501.70

ENLACE GLOBAL PM C/INTERESES

No. de CUENTA: 0681215805 DIVISA: PESOS CLABE: 072 320 00681215805 6

RESUMEN DEL PERIODO

	MONTO
Saldo inicial del período	\$ 143,324.03
(+) Depósitos	\$ 15,642,840.32
(-) Retiros	\$ 15,653,544.50
(+) Intereses Netos Ganados	\$ 46.97
(-) Comisiones Cobradas	\$ 142.40
(-) IVA sobre comisiones (16%)	\$ 22.72
Saldo Actual	\$ 132,501.70
Saldo Disponible al día*	\$ 132,501.70
Saldo Mínimo requerido	\$ 0.00

SALDO PROMEDIO DIARIO

	MONTO
En el Período (del 01 Jul al 31 Jul) ...	\$ 247,942.33
Días que comprende el período	031
Acumulado anual	\$ 417,117.05
Días que comprende el período anual	212

CALCULO DE INTERESES DEVENGADOS

Intereses Tasa Bruta Anual 0.22% ..	\$ 46.97
Retención de IDE	\$ 0.00
Retención de ISR	\$ 0.00
Intereses Netos Ganados	\$ 46.97

***SALDO NO DISPONIBLE AL DIA**

	MONTO
Depósitos de cheques S.B.C.	\$ 0.00
Comisiones Pendientes de aplicar	\$ 0.00
Compras no aplicadas	\$ 0.00
Total	\$ 0.00

RESUMEN DE COMISIONES

CHEQUES	
Cheques girados	20
Cheques girados sin comisión	20
Cheques girados con comisión	0
Importe de la comisión	\$ 0.00
Por cheques devueltos	\$ 0.00
OTRAS COMISIONES	\$ 142.40

DETALLE DE OPERACIONES

FECHA	DESCRIPCION DEL CARGO / ABONO	MONEDA	MONTO DEL RETIRO	MONTO DEL DEPOSITO	SALDO
30-JUN-17	SALDO ANTERIOR				143,324.03

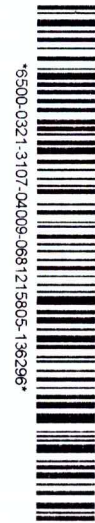

9500-0321-3107-04009-0681215805-136296

La fecha de corte coincide con la fecha de terminación del periodo que se señala en el presente estado de cuenta. Las operaciones efectuadas durante días no laborales o después de la hora de corte de fin de día serán consideradas en nuestra contabilidad como realizadas en el siguiente día hábil bancario. Usted dispone de 90 días después de la fecha de corte para objetar la información contenida en su estado de cuenta, de no hacerlo se asumirá su conformidad al respecto.

Cuando no reciba su estado de cuenta durante los 20 días siguientes de la fecha de corte, y no haya dado instrucciones para que se le envíe, favor de solicitarlo en su sucursal.

Podrá consultar la información de las comisiones de todos los bancos con fines informativos y de comparación en la CONDUSEF al teléfono 01 800 999 8080 y en la página electrónica: www.condusef.gob.mx



www.banorte.com

Banco Mercantil del Norte, S.A. Institución de Banca Múltiple Grupo Financiero Banorte Av. Revolución No. 3000, Colonia Primavera, C.P. 64830, Monterrey, Nuevo León. RFC. BMN930209927.

Banco Mercantil del Norte S.A. Institución de Banca Múltiple, Grupo Financiero Banorte recibe las consultas, reclamaciones o aclaraciones, en su Unidad Especializada de Atención a Usuarios, ubicada en Av. Paseo de la Reforma No. 505 Piso 43 Colonia Cuauhtémoc C.P. 06500 Delegación Cuauhtémoc, México, D.F. y por Correo Electrónico une@banorte.com o Teléfono 01 800 627 22 92, así como en cualquiera de sus sucursales u oficinas. En el caso de no obtener una respuesta satisfactoria, podrá acudir a la Comisión Nacional para la Protección y Defensa de los Usuarios de Servicios Financieros www.condusef.gob.mx con número telefónico de atención en el Distrito Federal (55) 53400999 y desde el Interior de la República el 01 800 999 8080.

Advertencia:
Incumplir tus obligaciones te puede generar comisiones.

El presente Estado de Cuenta no es un comprobante fiscal



Los productos anteriormente descritos se encuentran protegidos por el Instituto para la Protección al Ahorro Bancario (IPAB) hasta por un monto equivalente a 400,000 UDIS por cliente por Institución, lo anterior, de conformidad con las disposiciones legales que regulan a dicho Instituto.
Visita la página www.inab.org.mx

▼ DETALLE DE OPERACIONES ENLACE GLOBAL PM C/INTERESES (CONTINUACION) ▼

FECHA	DESCRIPCION DEL CARGO / ABONO	MONEDA	MONTO DEL RETIRO	MONTO DEL DEPOSITO	SALDO
30-JUN-17	SALDO ANTERIOR				143,324.03
01-JUL-17	CHEQUE PAGADO 0003787	MXP	2,875.41		140,448.62
01-JUL-17	CHEQUE PAGADO 0003785	MXP	4,405.46		136,043.16
03-JUL-17	VENCIMIENTO CAPITAL MESA DE DI CONTRATO 0501947701 FOLIO 37646283 03/07	MXP		500,000.00	636,043.16
03-JUL-17	INTERES MESA DE DINERO CONTRATO 0501947701 FOLIO 37646283 03/07	MXP		132.92	636,176.08
03-JUL-17	TRASPASO A CUENTA DE TERCEROS 0000072017 IVA:00000000.00 , A LA CUENTA: 0611439167 Rectificado de discos delanteros Hiace JKE2854 AL R.F.C. CARC750101BY4	MXP	649.99		635,526.09
03-JUL-17	TRASPASO A CUENTA DE TERCEROS 0000072017 IVA:00000000.00 , A LA CUENTA: 0433521415 Gasto a comprobar Sede Ocotlan AL R.F.C. DUBM680630218	MXP	500.00		635,026.09
03-JUL-17	TRASPASO A CUENTA DE TERCEROS 0000072017 IVA:00000000.00 , A LA CUENTA: 0402329121 Gasto a comprobar Sede Pto Vallarta AL R.F.C. PIOR771112NX6	MXP	1,100.00		633,926.09
03-JUL-17	INVERSION MDD CONTRATO 0501947701 FOLIO 00037649384 03/07	MXP	425,000.00		208,926.09
03-JUL-17	CARGO POR PAGO CONCENTRACION BEM COMISION FEDERA 0000000000014381207027721707020000207830	MXP	20,783.00		188,143.09
03-JUL-17	COMPRA ORDEN DE PAGO SPEI 0072017 = REFERENCIA CTA/CLABE: 044320010047128037 BEM SPEI, BCO:044 BENEFICIARIO:Maria Antonia Perez Martinez Arrendamiento inst Moscu jul 2017 CVE RASTREO: 8846APA7201707030467515162 RFC: PEMA600812 IVA: 000000000000.00 SCOTIABANK	MXP	51,292.92		136,850.17
03-JUL-17	COMISION ORDEN DE PAGO SPEI REFERENCIA: 0072017	MXP	8.90		136,841.27
03-JUL-17	I.V.A. ORDEN DE PAGO SPEI REFERENCIA: 0072017	MXP	1.42		136,839.85
03-JUL-17	TRASPASO A CUENTA DE TERCEROS 0000072017 IVA:00000000.00 , A LA CUENTA: 0458760534 Gasto a comprobar Sede Tepatitlan AL R.F.C. AAHH6109061C7	MXP	500.00		136,339.85
03-JUL-17	TRASPASO A CUENTA DE TERCEROS 0000072017 IVA:00000000.00 , A LA CUENTA: 0437513520 Gasto a comprobar Sede Autlan AL R.F.C. ROZF9212293ZA	MXP	500.00		135,839.85
04-JUL-17	VENCIMIENTO CAPITAL MESA DE DI CONTRATO 0501947701 FOLIO 37651925 04/07	MXP		425,000.00	560,839.85
04-JUL-17	INTERES MESA DE DINERO CONTRATO 0501947701 FOLIO 37651925 04/07	MXP		35.18	560,875.03
04-JUL-17	TRASPASO A CUENTA DE TERCEROS 0000072017 IVA:00000000.00 , A LA CUENTA: 0813343796 Gasto a comprobar Sede Tequila AL R.F.C. PAJA920513RA8	MXP	500.00		560,375.03
04-JUL-17	COMPRA ORDEN DE PAGO SPEI 0072017 = REFERENCIA CTA/CLABE: 014690655037492940 BEM SPEI, BCO:014 BENEFICIARIO:Promotora Turistica Intra Bah Hospedaje com Chetumal CVE RASTREO: 8846APAB201707040467681932 RFC: PT1120614GLA IVA: 000000000000.00 SANTANDER	MXP	2,910.30		557,464.73

REFERENCIAS DE ABREVIACIONES:

R.F.C.: Registro Federal de Causantes - CLABE: Clave Bancaria Estandarizada - I.V.A.: Impuesto al Valor Agregado - I.S.R.: Impuesto Sobre la Renta - S.B.C.: Saldo salvo Buen Cobro - DISP.: Disposición/Dispersión - ATM.: Cajero Automático - BTE.: Banorte - CPA.: Compra - DEP.: Depósito - COM.: Comisión - INTBC.: Interbancaria - O/B.: Otro Banco - CHEQ/CHQ.: Cheque - LIQ.: Liquidación (Pago) - INT.: Interés (es) - EDO.: Estado - CTA.: Cuenta - CAM.: Cámara de Compensación - ABO.: Abono - CAP.: Capital - INV.: Inversión - PZO.: Plazo - DEV.: Devolución - REV.: Reverso - CONS.: Consulta - VEN.: Ventanilla

Cuando no reciba su estado de cuenta durante los 20 días siguientes de la fecha de corte, y no haya dado instrucciones para que se le envíe, favor de solicitarlo en su sucursal.

Podrá consultar la información de las comisiones de todos los bancos con fines informativos y de comparación en la CONDUSEF al teléfono 01 800 999 8080 y en la página electrónica:

www.condusef.gob.mx

linea DIRECTA
para su empresa
México, D.F. (55) 5140 5640
Monterrey (81) 8156 9640
Guadalajara (33) 3669 9040
Resto del país 01 800 DIRECTA
(3473282)

BANORTE

www.banorte.com

Banco Mercantil del Norte, S.A. Institución de Banca Múltiple Grupo Financiero Banorte Av. Revolución No. 3000, Colonia Primavera, C.P. 64830, Monterrey, Nuevo León. RFC. BMN930209927.

Banco Mercantil del Norte S.A. Institución de Banca Múltiple, Grupo Financiero Banorte recibe las consultas, reclamaciones o aclaraciones, en su Unidad Especializada de Atención a Usuarios, ubicada en Av. Paseo de la Reforma No. 505 Piso 43 Colonia Cuauhtémoc C.P. 06500 Delegación Cuauhtémoc, México, D.F. y por Correo Electrónico une@banorte.com o Teléfono 01 800 627 22 92, así como en cualquiera de sus sucursales u oficinas. En el caso de no obtener una respuesta satisfactoria, podrá acudir a la Comisión Nacional para la Protección y Defensa de los Usuarios de Servicios Financieros www.condusef.gob.mx con número telefónico de atención en el Distrito Federal (55) 53400999 y desde el Interior de la República el 01 800 999 8080.

Advertencia:
Incumplir tus obligaciones te puede generar comisiones.

El presente Estado de Cuenta no es un comprobante fiscal



Los productos anteriormente descritos se encuentran protegidos por el Instituto para la Protección al Ahorro Bancario (IPAB) hasta por un monto equivalente a 400,000 UDIS por cliente por Institución, lo anterior, de conformidad con las disposiciones legales que regulan a dicho Instituto.
Visita la página www.ipab.org.mx

▼ DETALLE DE OPERACIONES ENLACE GLOBAL PM C/INTERESES (CONTINUACION) ▼

FECHA	DESCRIPCION DEL CARGO / ABONO	MONEDA	MONTO DEL RETIRO	MONTO DEL DEPOSITO	SALDO
06-JUL-17	SALDO ANTERIOR				138,774.37
06-JUL-17	TRASPASO A CUENTA DE TERCEROS 0000072017 IVA:00000000.00 , A LA CUENTA: 0589451763 Viaticos a compr com Zapotlanejo 07/07/17 AL R.F.C. MELF630529VC2	MXP	1,164.00		137,610.37
07-JUL-17	VENCIMIENTO CAPITAL MESA DE DI CONTRATO 0501947701 FOLIO 37675976 07/07	MXP		400,000.00	537,610.37
07-JUL-17	INTERES MESA DE DINERO CONTRATO 0501947701 FOLIO 37675976 07/07	MXP		33.11	537,643.48
07-JUL-17	CARGO POR PAGO CONCENTRACION BEM TELCEL (RADIO M 0000000000000000000000000505287570350 AL RFC RD1841003QJ4 RAS 88467188409516037478 FAC 037478	MXP	501.00		537,142.48
07-JUL-17	INVERSION MDD CONTRATO 0501947701 FOLIO 00037680250 07/07	MXP	400,000.00		137,142.48
10-JUL-17	VENCIMIENTO CAPITAL MESA DE DI CONTRATO 0501947701 FOLIO 37683059 10/07	MXP		400,000.00	537,142.48
10-JUL-17	INTERES MESA DE DINERO CONTRATO 0501947701 FOLIO 37683059 10/07	MXP		99.33	537,241.81
10-JUL-17	INVERSION MDD CONTRATO 0501947701 FOLIO 00037687205 10/07	MXP	375,000.00		162,241.81
10-JUL-17	CARGO POR PAGO CONCENTRACION BEM TELCEL (RADIO M 000000000000000000000000000505211567206 AL RFC RD1841003QJ4 RAS 88467191622596037478 FAC 037478	MXP	599.00		161,642.81
10-JUL-17	CARGO POR PAGO CONCENTRACION BEM TELCEL (RADIO M 000000000000000000000000000505211584901 AL RFC RD1841003QJ4 RAS 88467191622597037478 FAC 037478	MXP	599.00		161,043.81
10-JUL-17	002601001707100000347037 SPEI RECIBIDO DEL BANCO 0012 BBVA BANCOMER DEL CLIENTE SECRETARIA DE PLANEACION ADMON Y FINANZA DE LA CLABE 012320004475888958 CON RFC SPC130227L99 CONCEPTO: SP 1653775 4166247 REFERENCIA: 1653775 CVE RAST: 002601001707100000347037	MXP		3,390,668.42	3,551,712.23
11-JUL-17	VENCIMIENTO CAPITAL MESA DE DI CONTRATO 0501947701 FOLIO 37689600 11/07	MXP		375,000.00	3,926,712.23
11-JUL-17	INTERES MESA DE DINERO CONTRATO 0501947701 FOLIO 37689600 11/07	MXP		31.04	3,926,743.27
11-JUL-17	PAGO DE SUA-IMSS AL R.F.C. IMS421231145	MXP	110,608.82		3,816,134.45
11-JUL-17	PAGO REFERENCIADO 548822819217 Impuesto Deposito Referenciado	MXP	533,006.00		3,283,128.45
11-JUL-17	INVERSION MDD CONTRATO 0501947701 FOLIO 00037694120 11/07	MXP	3,125,000.00		158,128.45
11-JUL-17	CHEQUE PAGADO 0003796 DEPOSITO A CTA. 0170026012 RFC CUSD340707N29	MXP	20,000.00		138,128.45
11-JUL-17	CHEQUE PAGADO 0003793 DEPOSITO A CTA. 0674936120 RFC SOCA6911078G1	MXP	13,557.21		124,571.24

REFERENCIAS DE ABREVIACIONES:

R.F.C.: Registro Federal de Causantes - CLABE: Clave Bancaria Estandarizada - I.V.A.: Impuesto al Valor Agregado - I.S.R.: Impuesto Sobre la Renta - S.B.C: Saldo salvo Buen Cobro - DISP.: Disposición/Dispersión - ATM.: Cajero Automático - BTE.: Banorte - CPA.: Compra - DEP.: Depósito - COM.: Comisión - INTBC.: Interbancaria - O/B.: Otro Banco - CHEQ/CHQ.: Cheque - LIQ.: Liquidación (Pago) - INT.: Interés (es) - EDO.: Estado - CTA.: Cuenta - CAM.: Cámara de Compensación - ABO.: Abono - CAP.: Capital - INV.: Inversión - PZO.: Plazo - DEV.: Devolución - REV.: Reverso - CONS.: Consulta - VEN.: Ventanilla

▼ DETALLE DE OPERACIONES ENLACE GLOBAL PM C/INTERESES (CONTINUACION) ▼

FECHA	DESCRIPCION DEL CARGO / ABONO	MONEDA	MONTO DEL RETIRO	MONTO DEL DEPOSITO	SALDO
11-JUL-17	SALDO ANTERIOR				124,571.24
12-JUL-17	VENCIMIENTO CAPITAL MESA DE DI CONTRATO 0501947701 FOLIO 37698196 12/07	MXP		3,125,000.00	3,249,571.24
12-JUL-17	INTERES MESA DE DINERO CONTRATO 0501947701 FOLIO 37698196 12/07	MXP		339.41	3,249,910.65
12-JUL-17	INVERSION MDD CONTRATO 0501947701 FOLIO 00037701444 12/07	MXP	3,125,000.00		124,910.65
12-JUL-17	CHEQUE PAGADO 0003794	MXP	1,164.00		123,746.65
12-JUL-17	TRASPASO A CUENTA DE TERCEROS 0000072017 IVA:00000000.00 , A LA CUENTA: 0458760534 Gasto a comprobar Sede Tepetitlan AL R.F.C. AAHH6109061C7	MXP	500.00		123,246.65
13-JUL-17	VENCIMIENTO CAPITAL MESA DE DI CONTRATO 0501947701 FOLIO 37705109 13/07	MXP		3,125,000.00	3,248,246.65
13-JUL-17	INTERES MESA DE DINERO CONTRATO 0501947701 FOLIO 37705109 13/07	MXP		339.41	3,248,586.06
13-JUL-17	CHEQUE PAGADO 0003797	MXP	1,480.00		3,247,106.06
13-JUL-17	DEP.EFECTIVO	MXP		57.00	3,247,163.06
13-JUL-17	INVERSION MDD CONTRATO 0501947701 FOLIO 00037709580 13/07	MXP	3,100,000.00		147,163.06
13-JUL-17	CARGO POR PAGO CONCENTRACION BEM CUENTA MAESTRA 00000000000000000002768810064130717078 AL RFC TME840315KT6 RAS 88467194041361004368 FAC 004368	MXP	9,816.45		137,346.61
14-JUL-17	CHEQUE CAMARA 0003789 TCA0407219T6	MXP	1,081.00		136,265.61
14-JUL-17	VENCIMIENTO CAPITAL MESA DE DI CONTRATO 0501947701 FOLIO 37712397 14/07	MXP		3,100,000.00	3,236,265.61
14-JUL-17	INTERES MESA DE DINERO CONTRATO 0501947701 FOLIO 37712397 14/07	MXP		336.69	3,236,602.30
14-JUL-17	CARGO DEP ELEC N L 76966	MXP	979,005.05		2,257,597.25
14-JUL-17	COMPRA ORDEN DE PAGO SPEI 0010717 = REFERENCIA CTA/CLABE: 002073560004234266 BEM SPEI, BCO:002 BENEFICIARIO:Gerardo Martinez Aportela Prima y nomina sueldo Ira quinc julio 17 CVE RASTREO: 8846CAP3201707140471250601 RFC: MAAG761025 IVA: 000000000000.00 BANAMEX	MXP	4,226.21		2,253,371.04
14-JUL-17	COMISION ORDEN DE PAGO SPEI REFERENCIA: 0010717	MXP	8.90		2,253,362.14
14-JUL-17	I.V.A. ORDEN DE PAGO SPEI REFERENCIA: 0010717	MXP	1.42		2,253,360.72
14-JUL-17	COMPRA ORDEN DE PAGO SPEI 0010717 = REFERENCIA CTA/CLABE: 012326004554656801 BEM SPEI, BCO:012 BENEFICIARIO:Luis Alberto Valenzuela Saave Prima y nomina sueldo Ira quinc julio 17 CVE RASTREO: 8846APA7201707140471250641 RFC: VASL9402191Z3 IVA: 000000000000.00 BBVA BANCOMER	MXP	4,009.02		2,249,351.70
14-JUL-17	COMISION ORDEN DE PAGO SPEI REFERENCIA: 0010717	MXP	8.90		2,249,342.80
14-JUL-17	I.V.A. ORDEN DE PAGO SPEI REFERENCIA: 0010717	MXP	1.42		2,249,341.38
14-JUL-17	COMPRA ORDEN DE PAGO SPEI 0010717 = REFERENCIA CTA/CLABE: 002333701130804836	MXP	5,162.02		2,244,179.36

5600-0321-3107-04009-0681215805-136296

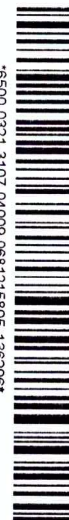

▼ DETALLE DE OPERACIONES ENLACE GLOBAL PM C/INTERESES (CONTINUACION) ▼

FECHA	DESCRIPCION DEL CARGO / ABONO	MONEDA	MONTO DEL RETIRO	MONTO DEL DEPOSITO	SALDO
14-JUL-17	SALDO ANTERIOR				2,244,179.36
14-JUL-17	COMISION ORDEN DE PAGO SPEI REFERENCIA: 0010717 Prima y nomina sueldo Ira quinc julio 17 CVE RASTREO: 8846APAB201707140471250700 RFC: GULF861214D13 IVA: 000000000000.00 BANAMEX	MXP	8.90		2,244,170.46
14-JUL-17	I.V.A. ORDEN DE PAGO SPEI REFERENCIA: 0010717	MXP	1.42		2,244,169.04
14-JUL-17	COMPRA ORDEN DE PAGO SPEI 0073611 = REFERENCIA CTA/CLABE: 002180087005319970 BEM SPEI, BCO:002 BENEFICIARIO:Sistema Estatal de Ahorro par Aportaciones voluntarias SEDAR CVE RASTREO: 8846CAP1201707140471253594 RFC: XXX111111111 IVA: 000000000000.00 BANAMEX	MXP	800.00		2,243,369.04
14-JUL-17	COMISION ORDEN DE PAGO SPEI REFERENCIA: 0073611	MXP	8.90		2,243,360.14
14-JUL-17	I.V.A. ORDEN DE PAGO SPEI REFERENCIA: 0073611	MXP	1.42		2,243,358.72
14-JUL-17	COMPRA ORDEN DE PAGO SPEI 0073611 = REFERENCIA CTA/CLABE: 002180087005319970 BEM SPEI, BCO:002 BENEFICIARIO:Sistema Estatal de Ahorro par Aportacion SEDAR 1ra Quinc jul 17 CVE RASTREO: 8846CAP1201707140471253678 RFC: XXX111111111 IVA: 000000000000.00 BANAMEX	MXP	26,036.47		2,217,322.25
14-JUL-17	COMISION ORDEN DE PAGO SPEI REFERENCIA: 0073611	MXP	8.90		2,217,313.35
14-JUL-17	I.V.A. ORDEN DE PAGO SPEI REFERENCIA: 0073611	MXP	1.42		2,217,311.93
14-JUL-17	COMPRA ORDEN DE PAGO SPEI 0010717 = REFERENCIA CTA/CLABE: 060320000972983946 BEM SPEI, BCO:060 BENEFICIARIO:Bansi S A Aportacion Pensiones 1ra Quinc jul 17 CVE RASTREO: 8846CAP2201707140471253706 RFC: BAN950525MD6 IVA: 000000000000.00 BANSI	MXP	631,139.82		1,586,172.11
14-JUL-17	COMISION ORDEN DE PAGO SPEI REFERENCIA: 0010717	MXP	8.90		1,586,163.21
14-JUL-17	I.V.A. ORDEN DE PAGO SPEI REFERENCIA: 0010717	MXP	1.42		1,586,161.79
14-JUL-17	COMPRA ORDEN DE PAGO SPEI 0072017 = REFERENCIA CTA/CLABE: 044320010063908891 BEM SPEI, BCO:044 BENEFICIARIO:Juan Lopez Vergara Arrendamiento inst Cotilla jul ago 2017 CVE RASTREO: 8846APA7201707140471277107 RFC: LOVJ580418117 IVA: 000000000000.00 SCOTIABANK	MXP	12,086.88		1,574,074.91
14-JUL-17	COMISION ORDEN DE PAGO SPEI REFERENCIA: 0072017	MXP	8.90		1,574,066.01
14-JUL-17	I.V.A. ORDEN DE PAGO SPEI REFERENCIA: 0072017	MXP	1.42		1,574,064.59

REFERENCIAS DE ABREVIACIONES:

R.F.C.: Registro Federal de Causantes - CLABE: Clave Bancaria Estandarizada - I.V.A.: Impuesto al Valor Agregado - I.S.R.: Impuesto Sobre la Renta
- S.B.C.: Saldo salvo Buen Cobro - DISP.: Disposición/Dispersión - ATM.: Cajero Automático - BTE.: Banorte - CPA.: Compra - DEP.: Depósito - COM.: Comisión
- INTBC.: Interbancaria - O/B.: Otro Banco - CHEQ/CHQ.: Cheque - LIQ.: Liquidación (Pago) - INT.: Interés (es) - EDO.: Estado - CTA.: Cuenta - CAM.: Cámara
de Compensación - ABO.: Abono - CAP.: Capital - INV.: Inversión - PZO.: Plazo - DEV.: Devolución - REV.: Reverso - CONS.: Consulta - VEN.: Ventanilla

Cuando no reciba su estado de cuenta durante los 20 días siguientes de la fecha de corte, y no haya dado instrucciones para que se le envíe, favor de solicitarlo en su sucursal.

Podrá consultar la información de las comisiones de todos los bancos con fines informativos y de comparación en la CONDUSEF al teléfono 01 800 999 8080 y en la página electrónica:
www.condusef.gob.mx



www.banorte.com

Banco Mercantil del Norte, S.A. Institución de Banca Múltiple Grupo Financiero Banorte Av. Revolución No. 3000, Colonia Primavera, C.P. 64830, Monterrey, Nuevo León. RFC. BMN930209927.

Banco Mercantil del Norte S.A. Institución de Banca Múltiple, Grupo Financiero Banorte recibe las consultas, reclamaciones o aclaraciones, en su Unidad Especializada de Atención a Usuarios, ubicada en Av. Paseo de la Reforma No. 505 Piso 43 Colonia Cuauhtémoc C.P. 06500 Delegación Cuauhtémoc, México, D.F. y por Correo Electrónico une@banorte.com o Teléfono 01 800 627 22 92, así como en cualquiera de sus sucursales u oficinas. En el caso de no obtener una respuesta satisfactoria, podrá acudir a la Comisión Nacional para la Protección y Defensa de los Usuarios de Servicios Financieros www.condusef.gob.mx con número telefónico de atención en el Distrito Federal (55) 53400999 y desde el Interior de la República el 01 800 999 8080.

Advertencia:

Incumplir tus obligaciones te puede generar comisiones.

El presente Estado de Cuenta no es un comprobante fiscal



Los productos anteriormente descritos se encuentran protegidos por el Instituto para la Protección al Ahorro Bancario (IPAB) hasta por un monto equivalente a 400, 000 UDIS por cliente por Institución, lo anterior, de conformidad con las disposiciones legales que regulan a dicho Instituto.
Visita la página www.inab.oro.mx

▼ DETALLE DE OPERACIONES ENLACE GLOBAL PM C/INTERESES (CONTINUACION) ▼

FECHA	DESCRIPCION DEL CARGO / ABONO	MONEDA	MONTO DEL RETIRO	MONTO DEL DEPOSITO	SALDO
14-JUL-17	SALDO ANTERIOR				1,574,064.59
14-JUL-17	COMPRA ORDEN DE PAGO SPEI 0020717 = REFERENCIA CTA/CLABE: 002073560004234266 BEM SPEI, BCO:002 BENEFICIARIO:Gerardo Martinez Aportela Nomina sueldo 2da quinc julio 2017 CVE RASTREO: 8846APAC201707140471772642 RFC: MAAG761025 IVA: 000000000000.00 BANAMEX	MXP	3,304.33		1,570,760.26
14-JUL-17	COMISION ORDEN DE PAGO SPEI REFERENCIA: 0020717	MXP	8.90		1,570,751.36
14-JUL-17	I.V.A. ORDEN DE PAGO SPEI REFERENCIA: 0020717	MXP	1.42		1,570,749.94
14-JUL-17	COMPRA ORDEN DE PAGO SPEI 0020717 = REFERENCIA CTA/CLABE: 012326004554656801 BEM SPEI, BCO:012 BENEFICIARIO:Luis Alberto Valenzuela Saave	MXP	2,875.41		1,567,874.53
14-JUL-17	COMISION ORDEN DE PAGO SPEI REFERENCIA: 0020717 CVE RASTREO: 8846CAP4201707140471772645 RFC: VASL9402191Z3 IVA: 000000000000.00 BBVA BANCOMER	MXP	8.90		1,567,865.63
14-JUL-17	I.V.A. ORDEN DE PAGO SPEI REFERENCIA: 0020717	MXP	1.42		1,567,864.21
14-JUL-17	COMPRA ORDEN DE PAGO SPEI 0020717 = REFERENCIA CTA/CLABE: 002333701130804836 BEM SPEI, BCO:002 BENEFICIARIO:Fernando Guerrero Leon Nomina sueldo 2da quinc julio 2017 CVE RASTREO: 8846CAP4201707140471772650 RFC: GULF861214D13 IVA: 000000000000.00 BANAMEX	MXP	4,028.41		1,563,835.80
14-JUL-17	COMISION ORDEN DE PAGO SPEI REFERENCIA: 0020717	MXP	8.90		1,563,826.90
14-JUL-17	I.V.A. ORDEN DE PAGO SPEI REFERENCIA: 0020717	MXP	1.42		1,563,825.48
14-JUL-17	COMPRA ORDEN DE PAGO SPEI 0073611 = REFERENCIA CTA/CLABE: 002180087005319970 BEM SPEI, BCO:002 BENEFICIARIO:Sistema Estatal de Ahorro par Aportaciones voluntarias SEDAR CVE RASTREO: 8846APAB201707140471774043 RFC: XXX111111111 IVA: 000000000000.00 BANAMEX	MXP	800.00		1,563,025.48
14-JUL-17	COMISION ORDEN DE PAGO SPEI REFERENCIA: 0073611	MXP	8.90		1,563,016.58
14-JUL-17	I.V.A. ORDEN DE PAGO SPEI REFERENCIA: 0073611	MXP	1.42		1,563,015.16
14-JUL-17	COMPRA ORDEN DE PAGO SPEI 0073611 = REFERENCIA CTA/CLABE: 002180087005319970 BEM SPEI, BCO:002 BENEFICIARIO:Sistema Estatal de Ahorro par Aportacion SEDAR 2da Quinc jul 17 CVE RASTREO: 8846CAP4201707140471774047 RFC: XXX111111111 IVA: 000000000000.00 BANAMEX	MXP	26,051.60		1,536,963.56
14-JUL-17	COMISION ORDEN DE PAGO SPEI REFERENCIA: 0073611	MXP	8.90		1,536,954.66
14-JUL-17	I.V.A. ORDEN DE PAGO SPEI REFERENCIA: 0073611	MXP	1.42		1,536,953.24

6500-0321-3107-04009-0981215805-136296

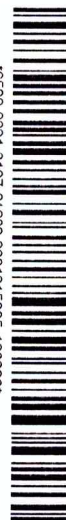

La fecha de corte coincide con la fecha de terminación del periodo que se señala en el presente estado de cuenta. Las operaciones efectuadas durante días no laborales o después de la hora de corte de fin de día serán consideradas en nuestra contabilidad como realizadas en el siguiente día hábil bancario. Usted dispone de 90 días después de la fecha de corte para objetar la información contenida en su estado de cuenta, de no hacerlo se asumirá su conformidad al respecto.

▼ DETALLE DE OPERACIONES ENLACE GLOBAL PM C/INTERESES (CONTINUACION) ▼

FECHA	DESCRIPCION DEL CARGO / ABONO	MONEDA	MONTO DEL RETIRO	MONTO DEL DEPOSITO	SALDO
14-JUL-17	SALDO ANTERIOR				1,536,953.24
14-JUL-17	COMPRA ORDEN DE PAGO SPEI 0020717 = REFERENCIA CTA/CLABE: 060320000972983946 BEM SPEI, BCO:060 BENEFICIARIO:Bansi S A Aportacion Pensiones 2da Quinc jul 17 CVE RASTREO: 8846CAP2201707140471774050 RFC: BAN950525MD6 IVA: 000000000000.00 BANSI	MXP	635,546.54		901,406.70
14-JUL-17	COMISION ORDEN DE PAGO SPEI REFERENCIA: 0020717	MXP	8.90		901,397.80
14-JUL-17	I.V.A. ORDEN DE PAGO SPEI REFERENCIA: 0020717	MXP	1.42		901,396.38
14-JUL-17	CARGO DEP ELEC N L 76966	MXP	733,982.24		167,414.14
15-JUL-17	CHEQUE PAGADO 0003802	MXP	4,009.02		163,405.12
15-JUL-17	CHEQUE PAGADO 0003809	MXP	2,875.41		160,529.71
17-JUL-17	CHEQUE PAGADO 0003801 DEPOSITO A CTA. 0208381161 RFC HURE861014SW0	MXP	12,331.35		148,198.36
17-JUL-17	CHEQUE PAGADO 0003795 DEPOSITO A CTA. 0208381161 RFC HURE861014SW0	MXP	2,000.00		146,198.36
17-JUL-17	CHEQUE PAGADO 0003807 DEPOSITO A CTA. 0649372342 RFC MEAC751001PW4	MXP	2,960.00		143,238.36
17-JUL-17	CHEQUE PAGADO 0003806	MXP	6,298.78		136,939.58
18-JUL-17	SPEI COMPENSACION DESFASE SPEI RASTREO 8846APA7201707140471277107	MXP		0.02	136,939.60
18-JUL-17	SPEI COMPENSACION DESFASE SPEI RASTREO 8846CAP1201707140471253678	MXP		0.01	136,939.61
18-JUL-17	SPEI COMPENSACION DESFASE SPEI RASTREO 8846CAP2201707140471253706	MXP		0.43	136,940.04
18-JUL-17	SPEI COMPENSACION DESFASE SPEI RASTREO 8846CAP2201707140471774050	MXP		1.13	136,941.17
18-JUL-17	CHEQUE PAGADO 0003803	MXP	2,388.84		134,552.33
18-JUL-17	CHEQUE PAGADO 0003810	MXP	2,097.60		132,454.73
31-JUL-17	LIQ.INT.S/TASA LIQ 2017-07-31	MXP		46.97	132,501.70

REFERENCIAS DE ABREVIACIONES:

R.F.C.: Registro Federal de Causantes - CLABE: Clave Bancaria Estandarizada - I.V.A.: Impuesto al Valor Agregado - I.S.R.: Impuesto Sobre la Renta
- S.B.C.: Saldo salvo Buen Cobro - DISP.: Disposición/Dispersión - ATM.: Cajero Automático - BTE.: Banorte - CPA.: Compra - DEP.: Depósito - COM.: Comisión
- INTBC.: Interbancaria - O/B.: Otro Banco - CHEQ/CHQ.: Cheque - LIQ.: Liquidación (Pago) - INT.: Interés (es) - EDO.: Estado - CTA.: Cuenta - CAM.: Cámara
de Compensación - ABO.: Abono - CAP.: Capital - INV.: Inversión - PZO.: Plazo - DEV.: Devolución - REV.: Reverso - CONS.: Consulta - VEN.: Ventanilla

Quando no reciba su estado de cuenta durante los 20 días siguientes de la fecha de corte, y no haya dado instrucciones para que se le envíe, favor de solicitarlo en su sucursal.

Podrá consultar la información de las comisiones de todos los bancos con fines informativos y de comparación en la CONDUSEF al teléfono 01 800 999 8080 y en la página electrónica:
www.condusef.gob.mx

línea
DIRECTA
para su empresa
México, D.F. (55) 5140 5640
Monterrey (81) 8156 9640
Guadalajara (33) 3669 9040
Resto del país 01 800 DIRECTA
(3473262)
BANORTE
www.banorte.com

Banco Mercantil del Norte, S.A. Institución de Banca Múltiple Grupo Financiero Banorte Av. Revolución No. 3000, Colonia Primavera, C.P. 64830, Monterrey, Nuevo León. RFC. BMN930209927.

Banco Mercantil del Norte S.A. Institución de Banca Múltiple, Grupo Financiero Banorte recibe las consultas, reclamaciones o aclaraciones, en su Unidad Especializada de Atención a Usuarios, ubicada en Av. Paseo de la Reforma No. 505 Piso 43 Colonia Cuauhtémoc C.P. 06500 Delegación Cuauhtémoc, México, D.F. y por Correo Electrónico une@banorte.com o Teléfono 01 800 627 22 92, así como en cualquiera de sus sucursales u oficinas. En el caso de no obtener una respuesta satisfactoria, podrá acudir a la Comisión Nacional para la Protección y Defensa de los Usuarios de Servicios Financieros www.condusef.gob.mx con número telefónico de atención en el Distrito Federal (55) 53400999 y desde el Interior de la República el 01 800 999 8080.

Advertencia:

Incumplir tus obligaciones te puede generar comisiones.

El presente Estado de Cuenta no es un comprobante fiscal



Los productos anteriormente protegidos por el Instituto para la Protección al Ahorro Bancario (IPAB) hasta por un monto equivalente a 400,000 UDIS por cliente por Institución, lo anterior, de conformidad con las disposiciones legales que regulan a dicho Instituto.
Visita la página www.ipab.org.mx

AVISO

ESTIMADO CLIENTE, NOS COMPLACE COMUNICARLE QUE A PARTIR DEL MES DE SEPTIEMBRE LAS CONDICIONES DE SU CUENTA SE AJUSTARAN PARA BRINDARLE BENEFICIOS EN LAS COMISIONES DE PAGOS ELECTRONICOS.

CONSULTE LOS TERMINOS, CONDICIONES Y COMISIONES APLICABLES A PARTIR DE SEPTIEMBRE 2017 EN BANORTE.COM, LINEA DIRECTA O EN LAS MAS DE 1,100 SUCURSALES BANORTE.

LO ANTERIOR DE CONFORMIDAD A LO ESTIPULADO EN LA CLAUSULA DE MODIFICACIONES Y AVISOS EN SU CONTRATO. EL ART 17 DE LAS DISPOSICIONES DE CARACTER GENERAL EN MATERIA DE TRANSPARENCIA ESTABLECE QUE, SI ESTAS NUEVAS CONDICIONES NO LE FAVORECEN, CUENTA CON EL DERECHO DE TERMINAR EL CONTRATO DE ADHESION DENTRO DE LOS 30 DIAS POSTERIORES A ESTE AVISO SIN RESPONSABILIDAD ALGUNA A SU CARGO. PARA MAYOR INFORMACION POR FAVOR CONSULTE WWW.BANORTE.COM

▼ POSICION DE VALORES MESA DE DINERO Y SOCIEDADES DE INVERSION ▼

CONTRATO 0501947701

Emisión	Títulos	Precio de Mercado	Tasa	Plazo	Vence	Valor Mercado	Inversión %	Fondo %
POSICION INICIAL 03/07/17								
PESOS						\$0.92	0.00	0.00
IZ BANORTE 17271 0	500,132	\$,999823		1	03/07/17	\$500,043.39	100.00	0.00
TOTAL VALOR CARTERA INICIAL						\$500,044.31	100.00	0.00
POSICION DISPONIBLE 31/07/17								
TOTAL VALOR CARTERA DISPONIBLE							0.00	0.00

Esta información es a manera de resumen, la información detallada de movimientos derivados de su contrato de valores serán plasmados en el Estado De Cuenta correspondiente, el cual se emite por separado a este documento en los términos pactados en el referido contrato.

(Saldo Inicial de \$143,324.03)

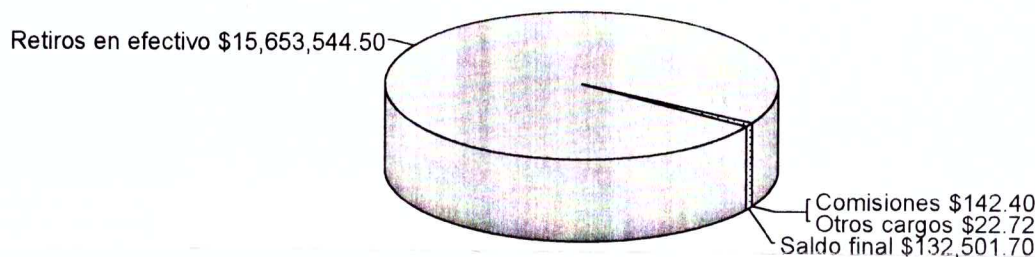

AVISO DE PRIVACIDAD

El artículo tercero transitorio de la Ley para la Protección de Datos Personales en Posesión de Particulares (LPDPPP) establece que los responsables expedirán el aviso de privacidad de conformidad con lo dispuesto en los artículos 16 y 17 de la LPDPPP. Por lo anterior, ponemos a su disposición nuestro aviso de privacidad en www.banorte.com. Se presume que usted consiente tácitamente en el tratamiento de sus datos mientras no manifieste su oposición.

6500-0321-3107-04009-0681215805-136296

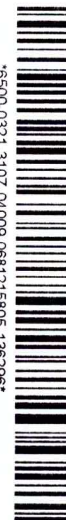

La fecha de corte coincide con la fecha de terminación del periodo que se señala en el presente estado de cuenta. Las operaciones efectuadas durante días no aborales o después de la hora de corte de fin de día serán consideradas en nuestra contabilidad como realizadas en el siguiente día hábil bancario. Usted dispone de 90 días después de la fecha de corte para objetar la información contenida en su estado de cuenta, de no hacerlo se asumirá su conformidad al respecto.

Cuando no reciba su estado de cuenta durante los 20 días siguientes de la fecha de corte, y no haya dado instrucciones para que se le envíe, favor de solicitarlo en su sucursal.

Podrá consultar la información de las comisiones de todos los bancos con fines informativos y de comparación en la CONDUSEF al teléfono 01 800 999 8080 y en la página electrónica:

www.condusef.gob.mx

línea
DIRECTA
para su empresa
México, D.F. (55) 5140 5640
Monterrey (81) 8156 9640
Guadalajara (33) 3669 9040
Resto del país 01 800 DIRECTA
(3473282)

BANORTE

www.banorte.com

Banco Mercantil del Norte, S.A.
Institución de Banca Múltiple
Grupo Financiero Banorte
Av. Revolución No. 3000,
Colonia Primavera, C.P. 64830,
Monterrey, Nuevo León.
RFC. BMN930209927.

Banco Mercantil del Norte S.A. Institución de Banca Múltiple, Grupo Financiero Banorte recibe las consultas, reclamaciones o aclaraciones, en su Unidad Especializada de Atención a Usuarios, ubicada en Av. Paseo de la Reforma No. 505 Piso 43 Colonia Cuauhtémoc C.P. 06500 Delegación Cuauhtémoc, México, D.F. y por Correo Electrónico une@banorte.com o Teléfono 01 800 627 22 92, así como en cualquiera de sus sucursales u oficinas. En el caso de no obtener una respuesta satisfactoria, podrá acudir a la Comisión Nacional para la Protección y Defensa de los Usuarios de Servicios Financieros www.condusef.gob.mx con número telefónico de atención en el Distrito Federal (55) 53400999 y desde el Interior de la República el 01 800 999 8080.

Advertencia:

Incumplir tus obligaciones te puede generar comisiones.

El presente Estado de Cuenta no es un comprobante fiscal



Los productos anteriormente descritos se encuentran protegidos por el Instituto para la Protección al Ahorro Bancario (IPAB) hasta por un monto equivalente a 400, 000 UDIS por cliente por Institución, lo anterior, de conformidad con las disposiciones legales que regulan a dicho Instituto.

Visita la página www.ipab.org.mx

REFERENCIAS DE ABREVIACIONES:

R.F.C.: Registro Federal de Causantes - **CLABE:** Clave Bancaria Estandarizada - **I.V.A.:** Impuesto al Valor Agregado - **I.S.R.:** Impuesto Sobre la Renta - **S.B.C:** Saldo salvo Buen Cobro - **DISP.:** Disposición/Dispersión - **ATM.:** Cajero Automático - **BTE.:** Banorte - **CPA.:** Compra - **DEP.:** Depósito - **COM.:** Comisión - **INTBC.:** Interbancaria - **O/B.:** Otro Banco - **CHEQ/CHQ.:** Cheque - **LIQ.:** Liquidación (Pago) - **INT.:** Interés (es) - **EDO.:** Estado - **CTA.:** Cuenta - **CAM.:** Cámara de Compensación - **ABO.:** Abono - **CAP.:** Capital - **INV.:** Inversión - **PZO.:** Plazo - **DEV.:** Devolución - **REV.:** Reverso - **CONS.:** Consulta - **VEN.:** Ventanilla

17693
 INSTITUTO DE JUSTICIA ALTERNATIVA
 AT'N: RAFAEL CASTELLANOS
 MOSCU 60
 LAFAYETTE
 GUADALAJARA
 CP: 44150 JAL.
 CR: 44101
 44-78



RFC: IJA101202FW2

CORREO 0643
 JAL. 0643 GDL VALLARTA II
 Tipo de Cliente: No Sofisticado
 Tipo de Servicio: MIXTO COMERCIALIZACION-EJECUCION
 Perfil: NO APLICA

Periodo: JULIO 2017
 Cuenta: 0681215805
 Sucursal: 0643 GDL VALLARTA II
 Teléfono:

Hoja: 1 de: 2

**Estado de Cuenta de Valores.
 Posición de Valores**

Asesor/Ejecutivo: JOSE DE JESUS HENRIQUEZ MADRIGAL

Informe de Resultados

Emisión	Títulos	Precio de Mercado	Tasa	Plazo	Vence	Valor Mercado	% Inversión	% Fondo	Movimientos	Del Mes	Acumulado Anual
IZ BANORTE 17271 0 PESOS	500.132	0.99882283		1	03/07/17	500,043.39 0.92	100.00		Valor Cartera Inicial \$	500,044.31	4,200,676.67
TOTAL VALOR CARTERA INICIAL						500,044.31	100.00		Sus Depósitos (+)	11,750,000.00	322,590,967.82
PESOS									Sus Retiros (-)	12,251,413.31	326,832,761.18
									(*) Movimiento Neto	-1,369.00	-41,136.69
									Valuación de Cartera al Cierre	0.00	0.00
									(*) Movimiento Neto (-)	-1,369.00	-41,136.69
									Utilidad Generada	1,369.00	41,136.69
									Capital Promedio Invertido	436,187.64	2,092,758.35
									Tiempo de Inversión	31 días	212 días
									Rendimiento en el Periodo	0.31 %	1.97 %
									Rendimiento Anual Simple	3.64 %	3.34 %
									Rendimiento Anual Compuesto	3.71 %	3.36 %
<p>Valor Total de la Cartera: 0.00</p> <p>CALIFICACION FITCH MEXICO:AAA/1:NTEGUB NTECT AAA/2:IXELQ E IXELQM AAA/3:IXECP AAA/4:IXEDP IXEMP IXEMPM+ AAA/5:IXETR IXEEURO NTEIDL Y TEMGBIA AAA/6:NTESEM APIBONO E IXELP. CATEGORIAS:CORTO PLAZO:IXELQ Y NTECT. CORTO PLAZO GUBERNAMENTAL:NTEGUB IXELQM CORTO PLAZO MONEDA EXTRANJERA:NTEIDL E IXEEURO. MEDIANO PLAZO: IXEMP IXEDP IXED E IXECP. MEDIANO PLAZO GUBERNAMENTAL:IXEMPM+. LARGO PLAZO:IXETR IXELP Y APIBONO ESPECIALIZADA EN ACCIONES:NTE+SEL NTE+DFD. ESPECIALIZADA EN ACCIONES NACIONALIZADAS EN ACCIONES INDIZADA IPC DE BMV:NTE+IN ESPECIALIZADA EN ACCIONES INTERNACIONALES: NTE+USA Y NTE+GL DISCRECIONAL:NTE1 NTE2 NTE3 IXEESP Y NTESEM. LARGO PLAZO GENERAL: TEMGBIA</p>											

INSTITUTO DE JUSTICIA ALTERNATIVA
 AT'N: RAFAEL CASTELLANOS
 MOSCU 60
 LAFAYETTE
 GUADALAJARA
 CP: 44150 JAL. CR: 44101
 0643 44-78

**Estado de Cuenta de Valores.
 Movimientos del Mes**

RFC: IJA101202FW2

Periodo: JULIO 2017 Hoja: 2 de: 2
 Cuenta: 0681215805 Contrato: 0501947701
 Sucursal: 0643 GDL VALLARTA II
 Teléfono:

CORREO
 JAL. 0643 GDL VALLARTA II
 Tipo de Cliente: No Sofisticado
 Tipo de Servicio: MIXTO COMERCIALIZACION-EJECUCION
 Perfil: NO APLICA

Nombre del Ejecutivo: JOSE DE JESUS HENRIQUEZ MADRIGAL

Día	Folio	Tipo de Operación	Emisión	Títulos	Precio Unit.	\$ Importe	Plazo	Tasa	Interés/Premio	Comisión	\$ Importe Neto	\$ Saldo
3	37646283	SALDO INICIAL	IZ BANORTE 17271 0	500,132	1.00000000	500,132.00					500,132.00	0.92
3	0	VENCIMIENTO EN DIREC				500,132.92					(500,132.92)	0.00
3	0	SALIDA DE SU INVERSI				425,000.00					425,000.00	0.00
3	37649384	ENTRADA A SU INVERSI	IZ BANORTE 17272 0	425,035	0.9991723	424,999.82	1	2.9800			(424,999.82)	0.18
4	37651925	COMPRA EN DIRECTO	IZ BANORTE 17272 0	425,035	1.00000000	425,035.00					425,035.00	0.00
4	0	VENCIMIENTO EN DIREC				425,035.18					(425,035.18)	0.00
4	0	SALIDA DE SU INVERSI				400,000.00					400,000.00	0.00
4	37657167	ENTRADA A SU INVERSI	IZ BANORTE 17273 0	400,033	0.9991723	399,999.89	1	2.9800			(399,999.89)	0.11
4	37660182	COMPRA EN DIRECTO	IZ BANORTE 17273 0	400,033	1.00000000	400,033.00					400,033.00	0.00
5	0	VENCIMIENTO EN DIREC				400,033.11					(400,033.11)	0.00
5	0	SALIDA DE SU INVERSI				400,000.00					400,000.00	0.00
5	37664622	ENTRADA A SU INVERSI	IZ BANORTE 17274 0	400,033	0.9991723	399,999.89	1	2.9800			(399,999.89)	0.11
5	37668183	COMPRA EN DIRECTO	IZ BANORTE 17274 0	400,033	1.00000000	400,033.00					400,033.00	0.00
6	0	VENCIMIENTO EN DIREC				400,033.11					(400,033.11)	0.00
6	0	SALIDA DE SU INVERSI				400,000.00					400,000.00	0.00
6	37672322	ENTRADA A SU INVERSI	IZ BANORTE 17275 0	400,033	0.9991723	399,999.89	1	2.9800			(399,999.89)	0.11
6	37675976	COMPRA EN DIRECTO	IZ BANORTE 17275 0	400,033	1.00000000	400,033.00					400,033.00	0.00
7	0	VENCIMIENTO EN DIREC				400,033.11					(400,033.11)	0.00
7	0	SALIDA DE SU INVERSI				400,000.00					400,000.00	0.00
7	37680250	ENTRADA A SU INVERSI	IZ BANORTE 17281 0	400,099	0.9991723	399,999.67	3	2.9800			(399,999.67)	0.33
7	37683059	COMPRA EN DIRECTO	IZ BANORTE 17281 0	400,099	1.00000000	400,099.00					400,099.00	0.00
10	0	VENCIMIENTO EN DIREC				400,099.33					(400,099.33)	0.00
10	0	SALIDA DE SU INVERSI				375,000.00					375,000.00	0.00
10	37687205	ENTRADA A SU INVERSI	IZ BANORTE 17282 0	375,031	0.9991723	374,999.96	1	2.9800			(374,999.96)	0.04
10	37689600	COMPRA EN DIRECTO	IZ BANORTE 17282 0	375,031	1.00000000	375,031.00					375,031.00	0.00
11	0	VENCIMIENTO EN DIREC				375,031.04					(375,031.04)	0.00
11	0	SALIDA DE SU INVERSI				3,125,000.00					3,125,000.00	0.00
11	37694120	ENTRADA A SU INVERSI	IZ BANORTE 17283 0	3,125,339	0.99989140	3,124,999.59	1	3.9100			(3,124,999.59)	0.41
11	37698196	COMPRA EN DIRECTO	IZ BANORTE 17283 0	3,125,339	1.00000000	3,125,339.00					3,125,339.00	0.00
12	0	VENCIMIENTO EN DIREC				3,125,339.00					(3,125,339.00)	0.00
12	0	SALIDA DE SU INVERSI				3,125,339.41					3,125,339.41	0.00
12	37701444	ENTRADA A SU INVERSI	IZ BANORTE 17284 0	3,125,339	0.99989140	3,124,999.59	1	3.9100			(3,124,999.59)	0.41
12	37705109	COMPRA EN DIRECTO	IZ BANORTE 17284 0	3,125,339	1.00000000	3,125,339.00					3,125,339.00	0.00
13	0	VENCIMIENTO EN DIREC				3,125,339.41					(3,125,339.41)	0.00
13	0	SALIDA DE SU INVERSI				3,100,000.00					3,100,000.00	0.00
13	37709680	ENTRADA A SU INVERSI	IZ BANORTE 17285 0	3,100,336	0.99989140	3,099,999.31	1	3.9100			(3,099,999.31)	0.69
13	37712397	COMPRA EN DIRECTO	IZ BANORTE 17285 0	3,100,336	1.00000000	3,100,336.00					3,100,336.00	0.00
14	0	VENCIMIENTO EN DIREC				3,100,336.69					(3,100,336.69)	0.00
14	0	SALIDA DE SU INVERSI				0.00					0.00	0.00
		TOTAL ISR RETENIDO				0.00					0.00	0.00
		TOTAL IVA RETENIDO				0.00					0.00	0.00

LAS INVERSIONES EN ACCIONES DE NUESTROS FONDOS NO GARANTIZAN RENDIMIENTOS FUTUROS, NI SU OPERADORA ES RESPONSABLE DE LAS PERDIDAS QUE EL INVERSIONISTA PUEDA SUFRIR COMO CONSECUENCIA DE DICHAS INVERSIONES O ASUMEN EL RIESGO DE LAS VARIACIONES EN EL DIFERENCIAL DEL PRECIO A FAVOR DE LOS CLIENTES. CARTERAS 5TO. DIA HABIL EN INTERNET. ESTIMADO INVERSIONISTA: LOS PROSPECTOS DE INFORMACION, DICI, GASTOS, CARTERAS Y OTRAS NOTICIAS SE ENCUENTRAN A DISPOSICION, CONSULTA Y ANALISIS EN WWW.BANORTE.COMFONDOSDEINVERSION SE LE INFORMA QUE TRAS CAMBIOS EN LAS DISPOSICIONES EN MATERIA FINANCIERA, LAS DENOMINACIONES SOCIALES DE ALGUNOS FONDOS CAMBIARON, PARA MAYOR INFORMACION CONSULTE A SU EJECUTIVO.

CONSULTAS RECLAMACIONES Y AGLARACIONES

Unidad Especializada de Atención a Usuarios (UNE)
 Domicilio: Av. Paseo de la Reforma No. 195 Piso 1 Colonia Cuauhtémoc, Ciudad de México
 Teléfono 01 800 627 22 92 Correo electrónico: une@banorte.com

INSTITUTO DE JUSTICIA ALTERNATIVA
 CALLE MOSCU 60
 LAFAYETTE
 GUADALAJARA JAL.
 SUCURSAL 0643 GUADALAJARA VALLARTA II
 CORREO

C.P. 44150

NO. CUENTA	0476516735
GANANCIA ANUAL TOTAL (GAT) ¹	
GAT NOMINAL	N/A%
GAT REAL ²	N/A%
(+) INTERESES APLICABLES	\$ 1,271.02
(-) TOTAL DE COMISIONES COBRADAS	\$ 81.40

136244



6500 3107 04009 000

No. de cliente 28058961
 RFC IJA101202FW2
 Plaza 9491 PLAZA GUADALAJARA
 Sucursal 0643 GUADALAJARA VALLARTA II
 Teléfonos Sucursal 6165600
 Dirección Sucursal VALLARTA ESQ GENERAL SAN MARTIN 1617 AMERICANA
 Período De 01/Julio/2017 al 31/Julio/2017
 Fecha de corte 31/Julio/2017
 Página 1 de 4

Enlace Global Pm C/Intereses
Julio 2017

¹ Antes de Impuestos

² La GAT REAL es el rendimiento que obtendría después de descontar la inflación estimada

▼ RESUMEN INTEGRAL ▼

PRODUCTO/SERVICIO	CUENTA	SALDO ANTERIOR	SALDO AL CORTE
ENLACE GLOBAL PM C/INTERESES	0476516735	\$ 4,495,733.52	\$ 5,336,752.02
TOTAL		\$ 4,495,733.52	\$ 5,336,752.02

▼ ENLACE GLOBAL PM C/INTERESES ▼

No. de CUENTA: 0476516735 DIVISA: PESOS CLABE: 072 320 00476516735 8

▼ RESUMEN DEL PERIODO ▼

	MONTO
Saldo inicial del período	\$ 4,495,733.52
(+) Depósitos	\$ 941,887.03
(-) Retiros	\$ 102,045.15
(+) Intereses Netos Ganados	\$ 1,271.02
(-) Comisiones Cobradas	\$ 81.40
(-) IVA sobre comisiones (16%)	\$ 13.00
Saldo Actual	\$ 5,336,752.02
Saldo Disponible al día*	\$ 5,336,752.02
Saldo Mínimo requerido	\$ 10,000.00

▼ SALDO PROMEDIO DIARIO ▼

	MONTO
En el Período (del 01 Jul al 31 Jul) ...	\$ 5,271,529.68
Días que comprende el período	031
Acumulado anual	\$ 2,448,008.86
Días que comprende el período anual	155

▼ CALCULO DE INTERESES DEVENGADOS ▼

Intereses Tasa Bruta Anual 0.28% ..	\$ 1,271.02
Retención de IDE	\$ 0.00
Retención de ISR	\$ 0.00
Intereses Netos Ganados	\$ 1,271.02

▼ *SALDO NO DISPONIBLE AL DIA ▼

	MONTO
Depósitos de cheques S.B.C.	\$ 0.00
Comisiones Pendientes de aplicar	\$ 0.00
Compras no aplicadas	\$ 0.00
Total	\$ 0.00

▼ RESUMEN DE COMISIONES ▼

CHEQUES	
Cheques girados	2
Cheques girados sin comisión	0
Cheques girados con comisión	2
Importe de la comisión	\$ 28.00
Por cheques devueltos	\$ 0.00
OTRAS COMISIONES	\$ 53.40

▼ DETALLE DE OPERACIONES ▼

FECHA	DESCRIPCION DEL CARGO / ABONO	MONEDA	MONTO DEL RETIRO	MONTO DEL DEPOSITO	SALDO
30-JUN-17	SALDO ANTERIOR				4,495,733.52

6500-0321-3107-04009-04-76516735-136244

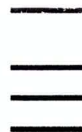

La fecha de corte coincide con la fecha de terminación del periodo que se señala en el presente estado de cuenta. Las operaciones efectuadas durante días no laborales o después de la hora de corte de fin de día serán consideradas en nuestra contabilidad como realizadas en el siguiente día hábil bancario. Usted dispone de 90 días después de la fecha de corte para objetar la información contenida en su estado de cuenta, de no hacerlo se asumirá su conformidad al respecto.

▼ DETALLE DE OPERACIONES ENLACE GLOBAL PM C/INTERESES (CONTINUACION) ▼

FECHA	DESCRIPCION DEL CARGO / ABONO	MONEDA	MONTO DEL RETIRO	MONTO DEL DEPOSITO	SALDO
30-JUN-17	SALDO ANTERIOR				4,495,733.52
03-JUL-17	COMPRA ORDEN DE PAGO SPEI 0072017 = REFERENCIA CTA/CLABE: 021346040071642475 BEM SPEI, BCO:021 BENEFICIARIO:Alfonso Garcia Robles Arrendamiento Sede Chapala jul 17 CVE RASTREO: 8846APA7201707030467515152 RFC: GARA420705723 IVA: 000000000000.00 HSBC	MXP	7,150.00		4,488,583.52
03-JUL-17	COMISION ORDEN DE PAGO SPEI REFERENCIA: 0072017	MXP	8.90		4,488,574.62
03-JUL-17	I.V.A. ORDEN DE PAGO SPEI REFERENCIA: 0072017	MXP	1.42		4,488,573.20
03-JUL-17	COMPRA ORDEN DE PAGO SPEI 0072017 = REFERENCIA CTA/CLABE: 127333013116637195 BEM SPEI, BCO:127 BENEFICIARIO:Alma Rosa Duran Vargas Arrendamiento Sede Autlan jul 17 CVE RASTREO: 8846APAB201707030467515159 RFC: DUVA620628215 IVA: 000000000000.00 AZTECA	MXP	6,673.33		4,481,899.87
03-JUL-17	COMISION ORDEN DE PAGO SPEI REFERENCIA: 0072017	MXP	8.90		4,481,890.97
03-JUL-17	I.V.A. ORDEN DE PAGO SPEI REFERENCIA: 0072017	MXP	1.42		4,481,889.55
03-JUL-17	COMPRA ORDEN DE PAGO SPEI 0072017 = REFERENCIA CTA/CLABE: 012370001034331103 BEM SPEI, BCO:012 BENEFICIARIO:Bertha Valle Garcia Arrendamiento Sede Ocotlan jul 17 CVE RASTREO: 8846APA7201707030467515160 RFC: VAGB450823JJ4 IVA: 000000000000.00 BBVA BANCOMER	MXP	5,243.33		4,476,646.22
03-JUL-17	COMISION ORDEN DE PAGO SPEI REFERENCIA: 0072017	MXP	8.90		4,476,637.32
03-JUL-17	I.V.A. ORDEN DE PAGO SPEI REFERENCIA: 0072017	MXP	1.42		4,476,635.90
03-JUL-17	COMPRA ORDEN DE PAGO SPEI 0072017 = REFERENCIA CTA/CLABE: 044396026002227713 BEM SPEI, BCO:044 BENEFICIARIO:Delia Ines Franco Alonso Arrendamiento Sede Tepatitlan jul 17 CVE RASTREO: 8846CAP1201707030467515161 RFC: FAAD5209206B9 IVA: 000000000000.00 SCOTIABANK	MXP	9,900.00		4,466,735.90
03-JUL-17	COMISION ORDEN DE PAGO SPEI REFERENCIA: 0072017	MXP	8.90		4,466,727.00
03-JUL-17	I.V.A. ORDEN DE PAGO SPEI REFERENCIA: 0072017	MXP	1.42		4,466,725.58
04-JUL-17	TRASPASO A CUENTA DE TERCEROS 0000072017 IVA:00000000.00 , A LA CUENTA: 0851966898 Arrendamiento Sede Ameca jul 2017 AL R.F.C. EAAM871102BBO	MXP	10,000.46		4,456,725.12
04-JUL-17	400371707043024211 SPEI RECIBIDO DEL BANCO 0037 INTERACCIONES DEL CLIENTE BANCO INTERACCIONES S A FID 11332 DE LA CLABE 037180003001882638 CON RFC ND CONCEPTO: APOYO ECONOMICO REFERENCIA: 3024211 CVE RAST: 400371707043024211	MXP		940,765.00	5,397,490.12

REFERENCIAS DE ABREVIACIONES:

R.F.C.: Registro Federal de Causantes - CLABE: Clave Bancaria Estandarizada - I.V.A.: Impuesto al Valor Agregado - I.S.R.: Impuesto Sobre la Renta
- S.B.C.: Saldo salvo Buen Cobro - DISP.: Disposición/Dispersión - ATM.: Cajero Automático - BTE.: Banorte - CPA.: Compra - DEP.: Depósito - COM.: Comisión
- INTBC.: Interbancaria - O/B.: Otro Banco - CHEQ/CHQ.: Cheque - LIQ.: Liquidación (Pago) - INT.: Interés (es) - EDO.: Estado - CTA.: Cuenta - CAM.: Cámara
de Compensación - ABO.: Abono - CAP.: Capital - INV.: Inversión - PZO.: Plazo - DEV.: Devolución - REV.: Reverso - CONS.: Consulta - VEN.: Ventanilla

Cuando no reciba su estado de cuenta durante los 20 días siguientes de la fecha de corte, y no haya dado instrucciones para que se le envíe, favor de solicitarlo en su sucursal.

Podrá consultar la información de las comisiones de todos los bancos con fines informativos y de comparación en la CONDUSEF al teléfono 01 800 999 8080 y en la página electrónica:
www.condusef.gob.mx



www.banorte.com

Banco Mercantil del Norte, S.A. Institución de Banca Múltiple Grupo Financiero Banorte Av. Revolución No. 3000, Colonia Primavera, C.P. 64830, Monterrey, Nuevo León. RFC. BMN930209927.

Banco Mercantil del Norte S.A. Institución de Banca Múltiple, Grupo Financiero Banorte recibe las consultas, reclamaciones o aclaraciones, en su Unidad Especializada de Atención a Usuarios, ubicada en Av. Paseo de la Reforma No. 505 Piso 43 Colonia Cuauhtémoc C.P. 06500 Delegación Cuauhtémoc, México, D.F. y por Correo Electrónico une@banorte.com o Teléfono 01 800 627 22 92, así como en cualquiera de sus sucursales u oficinas. En el caso de no obtener una respuesta satisfactoria, podrá acudir a la Comisión Nacional para la Protección y Defensa de los Usuarios de Servicios Financieros www.condusef.gob.mx con número telefónico de atención en el Distrito Federal (55) 53400999 y desde el Interior de la República el 01 800 999 8080.

Advertencia:
Incumplir tus obligaciones te puede generar comisiones.

El presente Estado de Cuenta no es un comprobante fiscal



Los productos anteriormente descritos se encuentran protegidos por el Instituto para la Protección al Ahorro Bancario (IPAB) hasta por un monto equivalente a 400,000 UDIS por cliente por Institución, lo anterior, de conformidad con las disposiciones legales que regulan a dicho Instituto.
Visita la página www.inah.org.mx

▼ DETALLE DE OPERACIONES ENLACE GLOBAL PM C/INTERESES (CONTINUACION) ▼

FECHA	DESCRIPCION DEL CARGO / ABONO	MONEDA	MONTO DEL RETIRO	MONTO DEL DEPOSITO	SALDO
04-JUL-17	SALDO ANTERIOR				5,397,490.12
06-JUL-17	TRASPASO A CUENTA DE TERCEROS 0000072017 IVA:00000000.00 , A LA CUENTA: 0454742402 Viaticos a compr com Guzman-Guadalajara 10/07/17 AL R.F.C. GUCK910805F16	MXP	1,122.00		5,396,368.12
10-JUL-17	TRASPASO A CUENTA DE TERCEROS 0000072017 IVA:00000000.00 , A LA CUENTA: 0403254770 Arrendamiento Sede Tequila jul 2017 AL R.F.C. LAAF7502118C0	MXP	6,673.10		5,389,695.02
11-JUL-17	DEPOSITO DE CUENTA DE TERCEROS 0000110717 DE LA CUENTA 0454742402 REEMBOLSO VIATICOS	MXP		1,122.00	5,390,817.02
11-JUL-17	CHEQUE PAGADO 0000009 DEPOSITO A CTA. 0674936120 RFC SOCA6911078G1	MXP	8,897.20		5,381,919.82
13-JUL-17	TRASPASO A CUENTA DE TERCEROS 0000072017 IVA:00000000.00 , A LA CUENTA: 0402329121 Viaticos a compr com Vallarta-Guadalajara 14/07/17 AL R.F.C. PIOR771112NX6	MXP	1,826.00		5,380,093.82
14-JUL-17	COMPRA ORDEN DE PAGO SPEI 0072017 = REFERENCIA CTA/CLABE: 044342022035886616 BEM SPEI, BCO:044 BENEFICIARIO:Agustin Milanes Diaz Arrendamiento Sede Guzman jul ago 2017 CVE RASTREO: 8846APAC201707140471277038 RFC: MIDA6602027X1 IVA: 000000000000.00 SCOTIABANK	MXP	10,648.09		5,369,445.73
14-JUL-17	COMISION ORDEN DE PAGO SPEI REFERENCIA: 0072017	MXP	8.90		5,369,436.83
14-JUL-17	I.V.A. ORDEN DE PAGO SPEI REFERENCIA: 0072017	MXP	1.42		5,369,435.41
14-JUL-17	COMPRA ORDEN DE PAGO SPEI 0008328 = REFERENCIA CTA/CLABE: 021580040206026376 BEM SPEI, BCO:021 BENEFICIARIO:ABA Seguros S A de CV Deducible Hilux JU56110 Ocotlan CVE RASTREO: 8846CAP4201707140471277083 RFC: ABA920310QW0 IVA: 000000000000.00 HSBC	MXP	7,110.00		5,362,325.41
14-JUL-17	COMISION ORDEN DE PAGO SPEI REFERENCIA: 0008328	MXP	8.90		5,362,316.51
14-JUL-17	I.V.A. ORDEN DE PAGO SPEI REFERENCIA: 0008328	MXP	1.42		5,362,315.09
14-JUL-17	CARGO POR PAGO CONCENTRACION BEM COMISION FEDERA 0000000000014661511014441707210000027507 AL RFC CSS160330CP7 RAS 88467195084924088924 FAC 088924	MXP	2,750.00		5,359,565.09
14-JUL-17	CARGO POR PAGO CONCENTRACION BEM COMISION FEDERA 000000000001458150300467170720000022056 AL RFC CSS160330CP7 RAS 88467195093784088924 FAC 088924	MXP	2,205.00		5,357,360.09
14-JUL-17	CARGO POR PAGO CONCENTRACION BEM COMISION FEDERA 0000000000010591301926151707170000003578 AL RFC CSS160330CP7 RAS 88467195084933088924 FAC 088924	MXP	357.00		5,357,003.09
14-JUL-17	TRASPASO A CUENTA DE TERCEROS 0000072017 IVA:00000000.00 , A LA CUENTA: 0326429471 Reemb facturas varias gastos de operacion Lagos AL R.F.C. RORJ651107G24	MXP	20,505.69		5,336,497.40



La fecha de corte coincide con la fecha de terminación del periodo que se señala en el presente estado de cuenta. Las operaciones efectuadas durante días no laborales o después de la hora de corte de fin de día serán consideradas en nuestra contabilidad como realizadas en el siguiente día hábil bancario. Usted dispone de 90 días después de la fecha de corte para objetar la información contenida en su estado de cuenta, de no hacerlo se asumirá su conformidad al respecto.

▼ DETALLE DE OPERACIONES ENLACE GLOBAL PM C/INTERESES (CONTINUACION) ▼

FECHA	DESCRIPCION DEL CARGO / ABONO	MONEDA	MONTO DEL RETIRO	MONTO DEL DEPOSITO	SALDO
14-JUL-17	SALDO ANTERIOR				5,336,497.40
18-JUL-17	SPEI COMPENSACION DESFASE SPEI RASTREO 8846APAC201707140471277038	MXP		0.02	5,336,497.42
18-JUL-17	SPEI COMPENSACION DESFASE SPEI RASTREO 8846CAP4201707140471277083	MXP		0.01	5,336,497.43
20-JUL-17	CHEQUE CAMARA 0000006 DG09503032U5	MXP	983.95		5,335,513.48
31-JUL-17	LIQ.INT.S/TASA LIQ 2017-07-31	MXP		1,271.02	5,336,784.50
31-JUL-17	COM.CHQ.EXPED. LIQ 2017-07-31	MXP	28.00		5,336,756.50
31-JUL-17	I.V.A. LIQ 2017-07-31	MXP	4.48		5,336,752.02

ESTIMADO CLIENTE, NOS COMPLACE COMUNICARLE QUE A PARTIR DEL MES DE SEPTIEMBRE LAS CONDICIONES DE SU CUENTA SE AJUSTARAN PARA BRINDARLE BENEFICIOS EN LAS COMISIONES DE PAGOS ELECTRONICOS.

CONSULTE LOS TERMINOS, CONDICIONES Y COMISIONES APLICABLES A PARTIR DE SEPTIEMBRE 2017 EN BANORTE.COM, LINEA DIRECTA O EN LAS MAS DE 1,100 SUCURSALES BANORTE.

LO ANTERIOR DE CONFORMIDAD A LO ESTIPULADO EN LA CLAUSULA DE MODIFICACIONES Y AVISOS EN SU CONTRATO. EL ART 17 DE LAS DISPOSICIONES DE CARACTER GENERAL EN MATERIA DE TRANSPARENCIA ESTABLECE QUE, SI ESTAS NUEVAS CONDICIONES NO LE FAVORECEN, CUENTA CON EL DERECHO DE TERMINAR EL CONTRATO DE ADHESION DENTRO DE LOS 30 DIAS POSTERIORES A ESTE AVISO SIN RESPONSABILIDAD ALGUNA A SU CARGO.

PARA MAYOR INFORMACION POR FAVOR CONSULTE WWW.BANORTE.COM

(Saldo Inicial de \$4,495,733.52)

Saldo final \$5,336,752.02

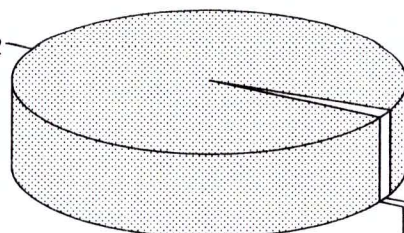

AVISO DE PRIVACIDAD

El artículo tercero transitorio de la Ley para la Protección de Datos Personales en Posesión de Particulares (LPDPPP) establece que los responsables expedirán el aviso de privacidad de conformidad con lo dispuesto en los artículos 16 y 17 de la LPDPPP. Por lo anterior, ponemos a su disposición nuestro aviso de privacidad en www.banorte.com. Se presume que usted consiente tácitamente en el tratamiento de sus datos mientras no manifieste su oposición.

REFERENCIAS DE ABREVIACIONES:

R.F.C.: Registro Federal de Causantes - CLABE: Clave Bancaria Estandarizada - I.V.A.: Impuesto al Valor Agregado - I.S.R.: Impuesto Sobre la Renta - S.B.C: Salvo Buen Cobro - DISP.: Disposición/Dispersión - ATM.: Cajero Automático - BTE.: Banorte - CPA.: Compra - DEP.: Depósito - COM.: Comisión - INTBC.: Interbancaria - O/B.: Otro Banco - CHEQ/CHQ.: Cheque - LIQ.: Liquidación (Pago) - INT.: Interés (es) - EDO.: Estado - CTA.: Cuenta - CAM.: Cámara de Compensación - ABO.: Abono - CAP.: Capital - INV.: Inversión - PZO.: Plazo - DEV.: Devolución - REV.: Reverso - CONS.: Consulta - VEN.: Ventanilla

Quando no reciba su estado de cuenta durante los 20 días siguientes de la fecha de corte, y no haya dado instrucciones para que se le envíe, favor de solicitarlo en su sucursal.

Podrá consultar la información de las comisiones de todos los bancos con fines informativos y de comparación en la CONDUSEF al teléfono 01 800 999 8080 y en la página electrónica:

www.condusef.gob.mx



www.banorte.com

Banco Mercantil del Norte, S.A. Institución de Banca Múltiple Grupo Financiero Banorte Av. Revolución No. 3000, Colonia Primavera, C.P. 64830, Monterrey, Nuevo León. RFC. BMN930209927.

Banco Mercantil del Norte S.A. Institución de Banca Múltiple, Grupo Financiero Banorte recibe las consultas, reclamaciones o aclaraciones, en su Unidad Especializada de Atención a Usuarios, ubicada en Av. Paseo de la Reforma No. 505 Piso 43 Colonia Cuauhtémoc C.P. 06500 Delegación Cuauhtémoc, México, D.F. y por Correo Electrónico une@banorte.com o Teléfono 01 800 627 22 92, así como en cualquiera de sus sucursales u oficinas. En el caso de no obtener una respuesta satisfactoria, podrá acudir a la Comisión Nacional para la Protección y Defensa de los Usuarios de Servicios Financieros www.condusef.gob.mx con número telefónico de atención en el Distrito Federal (55) 53400999 y desde el Interior de la República el 01 800 999 8080.

Advertencia:

Incumplir tus obligaciones te puede generar comisiones.

El presente Estado de Cuenta no es un comprobante fiscal



Los productos anteriormente descritos se encuentran protegidos por el Instituto para la Protección al Ahorro Bancario (IPAB) hasta por un monto equivalente a 400,000 UDIS por cliente por Institución, lo anterior, de conformidad con las disposiciones legales que regulan a dicho Instituto. Visita la página www.ipab.org.mx